Zinātniskā publicēšanās un atvērtā piekļuve

Gita Rozenberga
Latvijas Universitātes Bibliotēka
2020

Aizsākumi – Karaliskā Biedrība (*Royal Society*)

Avots: An 1862 engraving of the Royal Society fellowship of eminent scientists, The Royal Society, https://www.thetimes.co.uk/article/royal-society-upset-as-andrew-joins-wren-boyle-and-babbage-nlfzt9dnvbv

Zinātniskie žurnāli

- 17. gadsimta vidū kā operatīvāka informācijas apmaiņas forma parādījās – zinātniskie žurnāli
- Pirmais žurnāls bija *The Philosophical Transactions*, kuru izdeva Londonas Karaliskās biedrības sekretariāts. (Pirmais numurs iznāca 1665. gada 6. martā.)

Avots: History of Philosophical Transactions, https://arts.st-andrews.ac.uk/philosophicaltransactions/wp-content/uploads/2013/02/40-1-Phil-Trans-250.jpg

Zinātniska raksta struktūra (1)

- Kvalitatīvam zinātniskajam izdevumam ir **izstrādāti nosacījumi** kādai jābūt raksta struktūrai.
  - ✓ (Piemērs no Emeralds Publishing: https://emeraldopenresearch.com/for-authors/article-guidelines/method-articles)
- Akadēmiskām, zinātniskām institūcijām, struktūrvienībām var būt sava **publicēšanās politika**, tostarp prasības raksta struktūrai.
  - ✓ Piemērs: https://www.df.lu.lv/petnieciba/zinatniskas-publicesanass-politika/

Zinātniska raksta struktūra (2)

- Žurnāliem mēdz būt izstrādāti un potenciālajiem autoriem pieejami **kontrolsaraksti** (*checklists*), kas palīdz izprast žurnālu prasības rakstu veidošanai.
  - ✓ Piemērs: https://www.emeraldgrouppublishing.com/archived/authors/writing/checklist.htm

emerald PUBLISHING

Home › Archived › Authors › Writing › Article submission checklist

Article submission checklist

Format	Files formatted in MS Word Submitted electronically
Length	Length of article conforms to limits set out in the Author Guidelines
Article Title	The article title does not exceed the set length. **Please refer to the journal homepage for specific information.**
Article Title Page	An **article title page** has been created for the article, including: Full name of each contributing author Affiliation for each contributing author (reflecting location at

Zinātniska raksta struktūra (3)

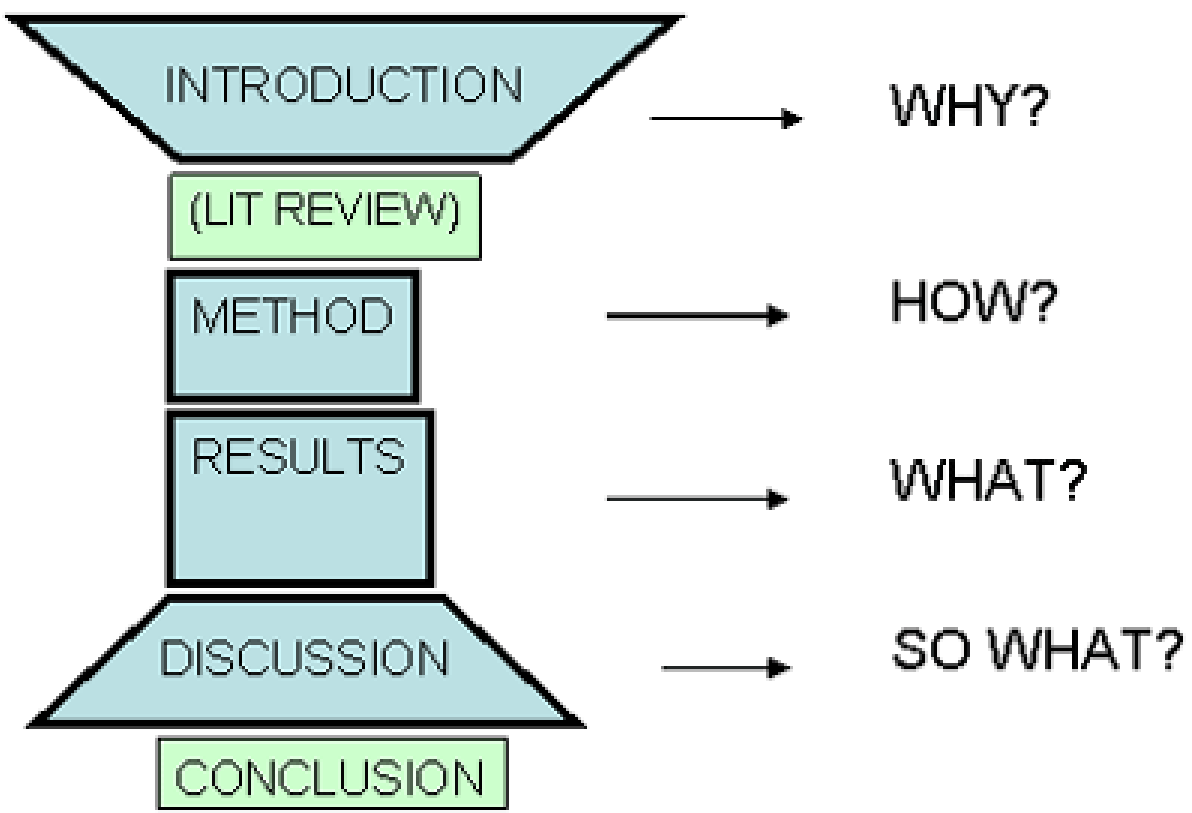

Avots: IMRAD In Science, https://medium.com/literacy-discourse/imrad-in-science-4a29e6c63ccc

- Visbiežāk zinātniskās publikācijas noformē pēc **IMRAD struktūras**:
  - Ievads (**I**ntroduction)
  - Metodes (**M**ethods)
  - Rezultāti (**R**esults)
  - Diskusija (**A**nd **D**isscussion)

Zinātniska raksta struktūra (4)

- Nosaukums
- Kopsavilkums
- Atslēgas vārdi
- Pamatteksta daļa:
  - Ievads
  - Metodes
  - Rezultāti
  - Diskusija
- Secinājumi
- Pateicības
- Izmantotās literatūras saraksts
- Pielikums (pētījuma datiem u.c.)

Springer Link

Search Home • Log in

Criminal Law and Philosophy

December 2018, Volume 12, Issue 4, pp 625–639 | Cite as

Criminalization and the Collateral Consequences of Conviction

Authors Authors and affiliations

Zachary Hoskins

Open Access | Original Paper

First Online: 28 October 2017

1 Shares 1.8k Downloads

Download PDF

Cite article

Share article

Article

Abstract

1 Varieties of Collateral Co...

2 Collateral Consequence...

3 Collateral Consequence...

4 Conclusion

Footnotes

Copyright information

About this article

Abstract

Convicted offenders face a host of so-called “collateral” consequences: formal measures such as legal restrictions on voting, employment, housing, or public assistance, as well as informal consequences such as stigma, family tensions, and financial insecurity. These consequences extend well beyond an offender’s criminal sentence itself and are frequently more burdensome than the sentence. This essay considers two respects in which collateral consequences may be relevant to the question of what the state should, or may, criminalize. First, they may be relevant according to specific accounts of criminalization, including plausible versions of the harm principle and legal moralism. Second, they may be relevant to the legitimacy of state criminalization more generally. Thus for legal theorists concerned with the issue of legitimate criminalization, normative questions raised by collateral consequences are of central importance.

Keywords

Criminalization Collateral consequences Punishment Harm principle Legal moralism

Zinātniska raksta struktūra (5)

- Publikācijas **titullapa** ir raksta pirmā lapa un tā satur nozīmīgu informāciju, kurai jābūt **pietiekoši detalizēti** atspoguļotai un skaidri noformētai. Šajā lapā ir jāiekļauj visa informācija, kas nepieciešama lasītājam, lai noteiktu raksta saturu, tā autoru (-us), raksta izcelsmi un publikācijas veidu.

Robot ethics and law

Part two: law

Robert Bogue
Associate Editor, *Industrial Robot*

Abstract
Purpose – This is the second part of a two-part paper which aims to provide an insight into the ethical and legal issues surrounding certain classes of robot. This part is concerned with law.
Design/methodology/approach – Following an introduction, this paper first describes the European RoboLaw project and then considers legal issues and activities relating to civilian airborne drones, driverless road vehicles and assistive robots. It concludes with a short discussion.
Findings – The legal issues associated with many classes of robot are the topic of much debate, and efforts are underway to create appropriate legislative frameworks. A project is presently seeking to create a framework for the development of a Europe-wide "Robolaw" and in certain cases, laws are already being formulated to accommodate recent robotic developments. These deliberations are rapidly gaining pace and are now also considering future generations of highly autonomous and intelligent robots.
Originality/value – This paper provides an insight into the highly topical and complex issue of robot law.

Keywords Robots, Law, Legislation, Liability

Paper type Technical paper

Introduction

As noted in the first part of this article, many ethical concerns have been raised about the capabilities and use of several existing and emerging classes of robots. Closely allied to these are all manner of legal issues such as privacy, liability, negligence and responsibility, which have been the topic of wide-ranging debate for several decades by the legal profession, ethicists, politicians, policymakers and technologists. They are becoming ever more important, with the prospect of the proliferation of robots in our daily lives. Whether teleoperated, semi-autonomous or fully autonomous, robots have the potential to cause damage and financial loss, injury or loss of life or infringe human rights, either intentionally or accidentally. Examples include robotic surgery systems, unmanned military vehicles, airborne drones and surveillance platforms, robotic assistants and carers, assembly robots, driverless cars and robotic agricultural machines. Because of this diversity, the legal issues are both varied and complex and many, perhaps most, remain unresolved. Perhaps predictably, the USA is leading the legal debate, and in 2013, Littler Mendelson, the world's largest employment and labour law firm, announced the formation of a Robotics Practice Group, dedicated to robotics and artificial intelligence, and the American Bar Association also now has a committee devoted to these topics.

The current issue and full text archive of this journal is available at **www.emeraldinsight.com/0143-991X.htm**

Industrial Robot: An International Journal
41/5 (2014) 398–402
© Emerald Group Publishing Limited
[ISSN 0143-991X]
[DOI 10.1108/IR-04-2014-0332]

The RoboLaw project

A potential problem facing robot developers which may stifle innovation is the lack of regulatory or legal framework which defines the liabilities and other legal issues surrounding the product or its application. In recognition of this, the European Union (EU) set up the €1.9 million "RoboLaw" project in 2012, which is the first project dedicated to the study of robotics and law to be funded by the European Commission (EC). As such, it is expected to play a central role in creating a future legislative framework governing all manner of robots and applications. Citing emerging applications such as driverless cars, drones and robot companions, the project is concerned with issues such as liability, insurance, privacy and the legal classification of robots according to road traffic regulations. Specific tasks include:

- analysis of the current state-of-the-art of robotic legislation and regulations and identification of the areas that are in need of adjustment or revision due to the advent of emerging technologies;
- clarification of the terminology and classification of robotic applications and identification of case studies relevant for constitutional interests and rights; and
- exploration of the interrelations between technical, legal and moral norms to define what could be the best balance between them and to promote a technically feasible yet also ethically and legally sound basis for future robotics developments.

The project consortium consists of an interdisciplinary group in the fields of law, philosophy, ethics and robotics from Tilburg University (The Netherlands), Scuola Superiore Sant'Anna (Italy), the University of Reading (UK), Humboldt University (Germany) and Ludwig-Maximilian University (Germany). A milestone event in robotics and the law which had a direct influence in the birth of RoboLaw was the EU-funded DustBot project (see Vol. 38 No. 6). In the summer of 2010, the DustCart robots were deployed for more

Zinātniska raksta struktūra (6)

- **Nosaukumam** skaidri un efektīvi jānorāda pētījuma galvenie jēdzieni, konteksts un nozīme.
- **Autorība** sniedz detalizētas ziņas par pētījuma dalībniekiem (un to pārstāvētām institūcijām).
- **Kopsavilkums** dod priekšstatu par publikācijas saturu, rosina interesi izlasīt visu publikāciju un veicina atpazīstamību datubāzēs un meklētājprogrammās. Efektīvi uzrakstīts kopsavilkums palīdzēs pārvarēt pirmo atlasi publicējoties.
- **Atslēgas vārdi** palīdz ātri izprast saturu, kā arī nodrošina labāku publikācijas atrašanu tīmeklī un tiešsaistes datubāzēs.

Zinātniska raksta struktūra (7)

- **Autorība** – lai e-vidē autors un viņa darbi būtu labāk atpazīstami, vērtīgi ir izmantot unikālus identifikatorus, kurus var iegūt izveidojot personīgo profilu speciālās platformās/reģistros, piemēram, ORCID ID.
- https://orcid.org/

ORCID
Connecting Research and Researchers

onlinelibrary.wiley.com/doi/pdf/10.1111/ecog.01932

Research

EDITOR'S CHOICE

Ecography 39: 1151–1163, 2016
doi: 10.1111/ecog.01932
© 2016 The Authors. This is an Online Open article
Subject Editor: Andrés Baselga. Editor-in-Chief: Miguel Araújo. Accepted 4 January 2016

Global patterns of terrestrial assemblage turnover within and among land uses

Tim Newbold, Lawrence N. Hudson, Samantha L. L. Hill, Sara Contu, Claudia L. Gray, Jörn P. W. Scharlemann, Luca Börger, Helen R. P. Phillips, Douglas Sheil, Igor Lysenko and Andy Purvis

T. Newbold (<http://orcid.org/0000-0001-7361-0051>) (t.newbold@ucl.ac.uk), S. L. L. Hill and J. P. W. Scharlemann (<http://orcid.org/0000-0002-2834-6367>), United Nations Environment Programme World Conservation Monitoring Centre, 219 Huntingdon Road, Cambridge, CB3 0DL, UK. TN also at: Centre for Biodiversity and Environment Research, Dept of Genetics, Evolution and Environment, Univ. College London, Gower Street, London, WC1E 6BT, UK. – L. N. Hudson (<http://orcid.org/0000-0003-4072-7469>), SLLH, S. Contu, H. R. P. Phillips and A. Purvis (<http://orcid.org/0000-0002-8609-6204>), Dept of Life Sciences, Natural History Museum, Cromwell Road, London, SW7

Citēšanas sistēma (1)

- Citēšanas jeb atsauču sistēma ir mākslīgi radīta **informācijas un komunikācijas sistēma**, kas iekļaujas un ir attīstīta **paralēli pētniecības praksei.**
- Dažādās zinātniskajās **nozarēs tā attīstīta atšķirīgi**.

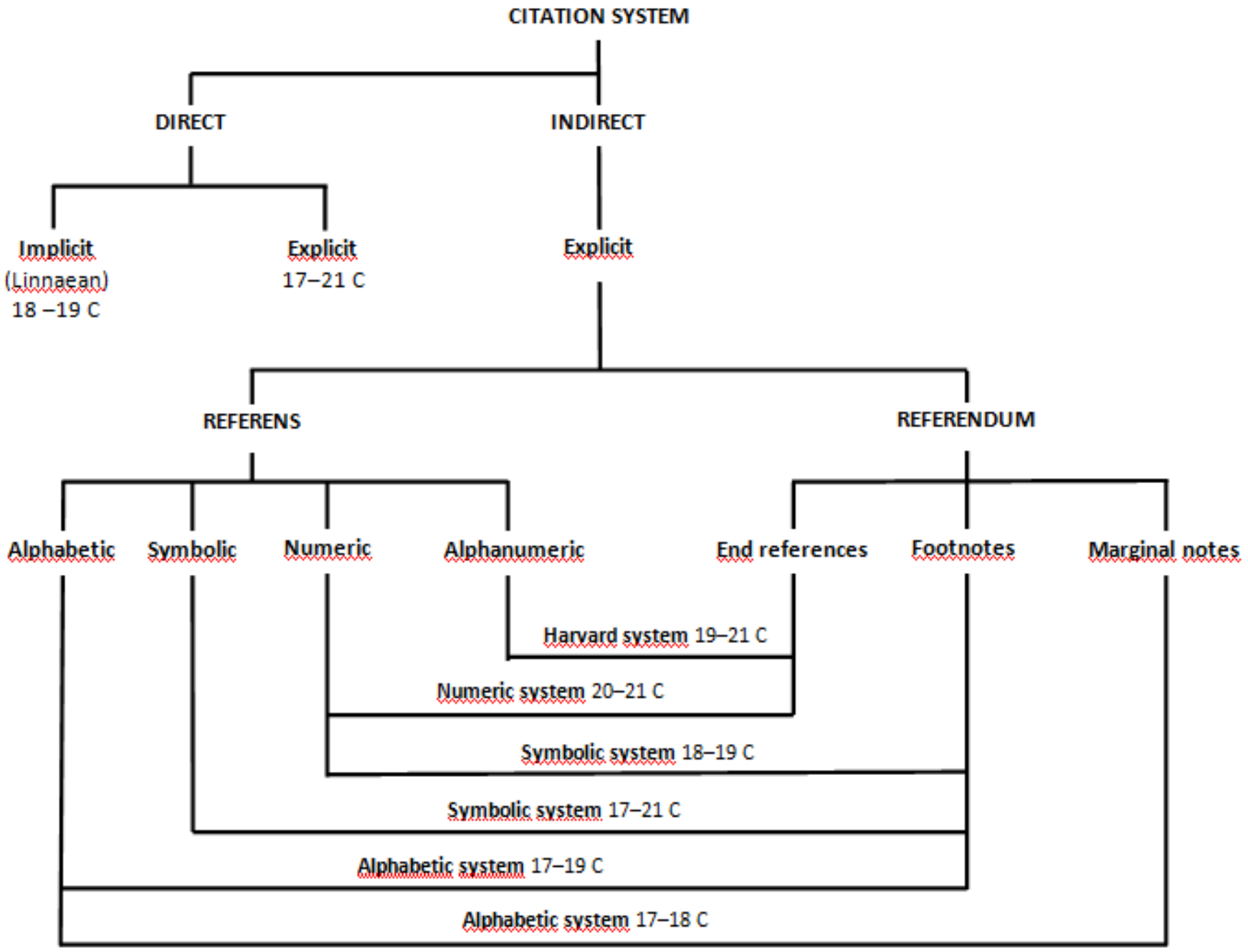

Avots: Williams, R. B. Citation systems in the biosciences

Citēšanas sistēma (2)

- **APA** (*American Psychological Association*) – Amerikas Psihologu asociācijas stils
- **CMS** (*The Chicago Manual of Style*) – Čikāgas stils
- **Harvard style** – Harvardas stils
- **IEEE** (*Institute of Electrical and Electronic Engineers style*) – Elektronikas un elektrotehnikas inženieru institūta stils
- **ISO 690** (*standard for bibliographic referencing of International Standards Organization*) – Starptautiskās Standartu Organizācijas standarts bibliogrāfiskajām atsaucēm
- **MLA** (*Modern Language Association of America*) – Amerikas Mūsdienu valodu asociācijas sistēma
- **OSCOLA** (*Oxford Standard for Citation of Legal Authorities*) – Oksfordas Standarts juridisko iestāžu dokumentu citēšanai

Citēšanas sistēma (3)

- **Galvenās funkcijas:**

  - identificēt dokumentu, uz kuru autors atsaucas

  - nodrošināt pietiekamu informāciju, lai atrastu dokumentu

  - sniegt svarīgu papildu informāciju un tās saistību ar autora argumentiem, lai palīdzētu lasītājam izlemt, vai turpināt atsaukties

Citēšanas sistēma (4)

- **Divu elementu sistēma:**

  - norāde tekstā

  - norāde teksta beigās:

    - literatūras un informācjas avotu saraksts jeb bibliogrāfija teksta beigās

    - zemsvītras atsauces lapas beigās

Atsauču organizēšanas rīki (1)

- Globālā tīmekļa piedāvājumā ir atsauču un bibliogrāfisko norāžu programmatūras / lietotnes / pārvaldības rīki jeb “citēšanas menedžeri”, kas nereti ir arī komunikācijas tīkla sastāvdaļa.
  - Gan maksas, gan bezmaksas.

- Zotero
- Mendeley
- EndNote
- EndNote Basic

Atsauču organizēšanas rīki (2)

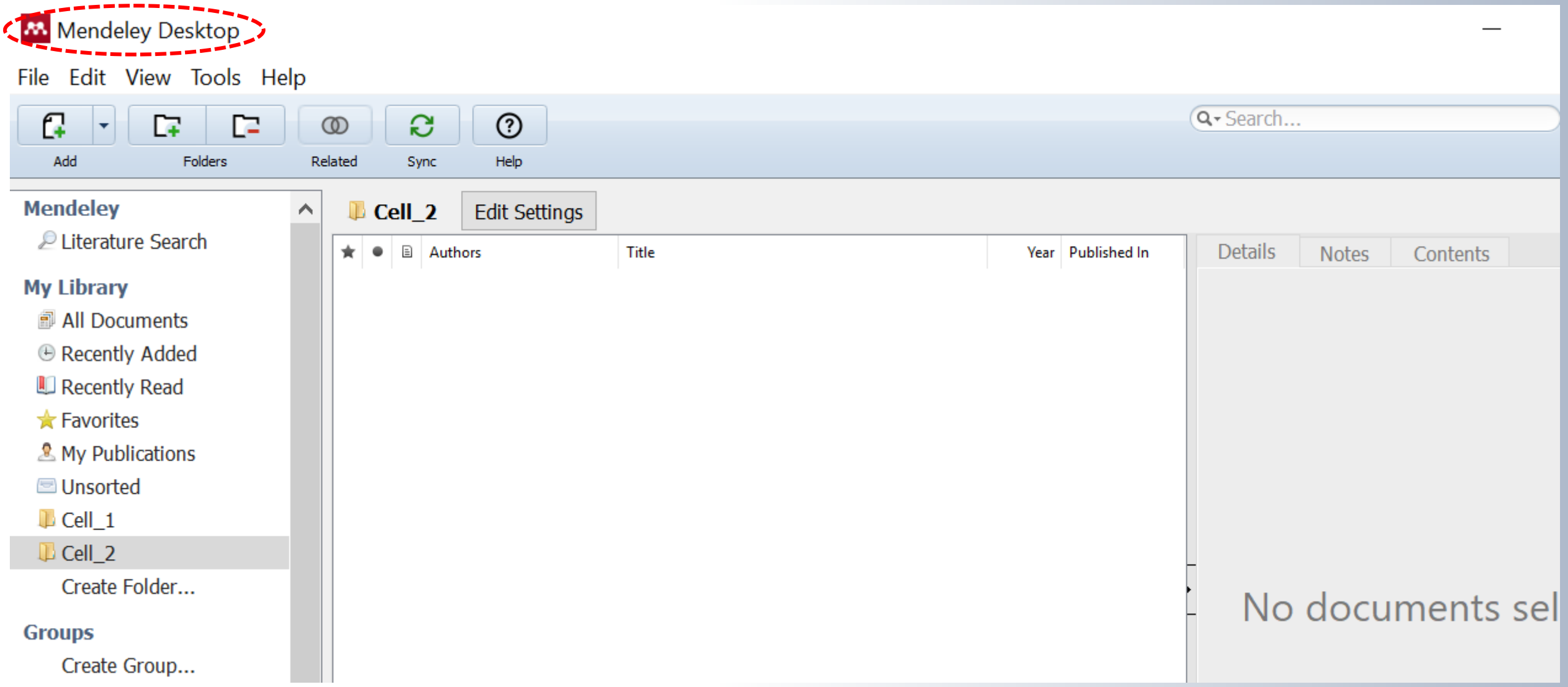

Atsauču organizēšanas rīki (3)

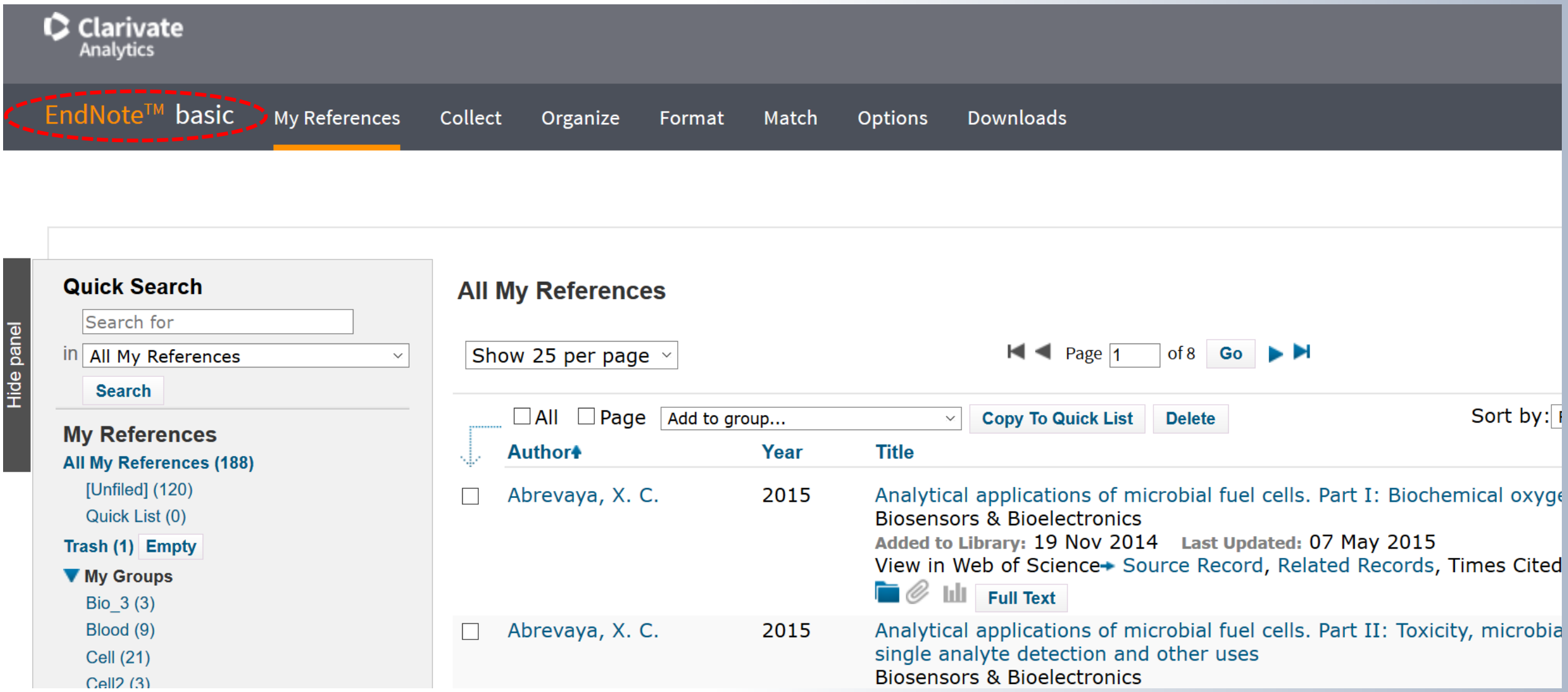

Atsauču organizēšanas rīki (4)

Atsauču veidošana un stilu izmantošana MS Word

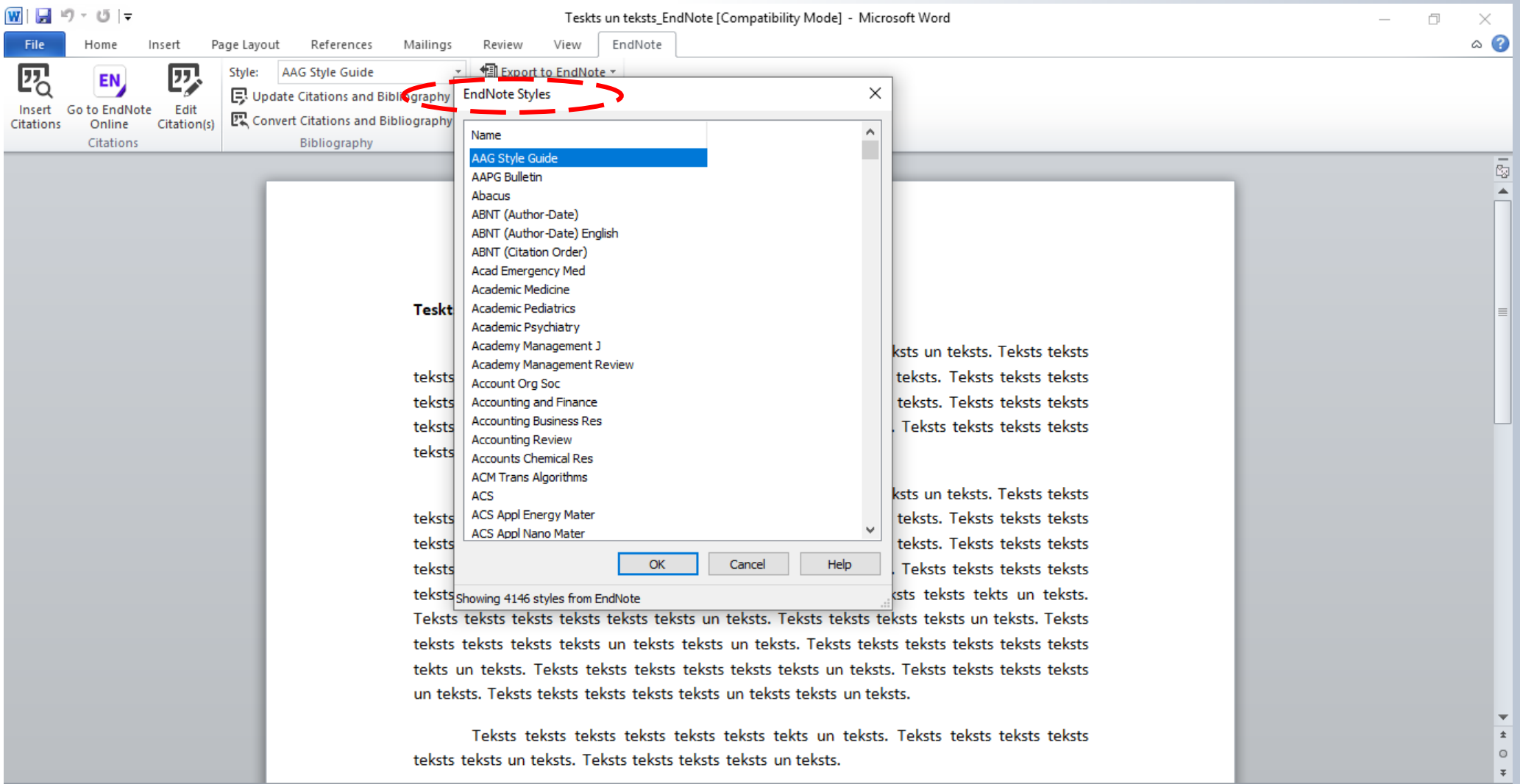

Atsauču organizēšanas rīki (4)

Atsauču veidošana un stilu izmantošana MS Word

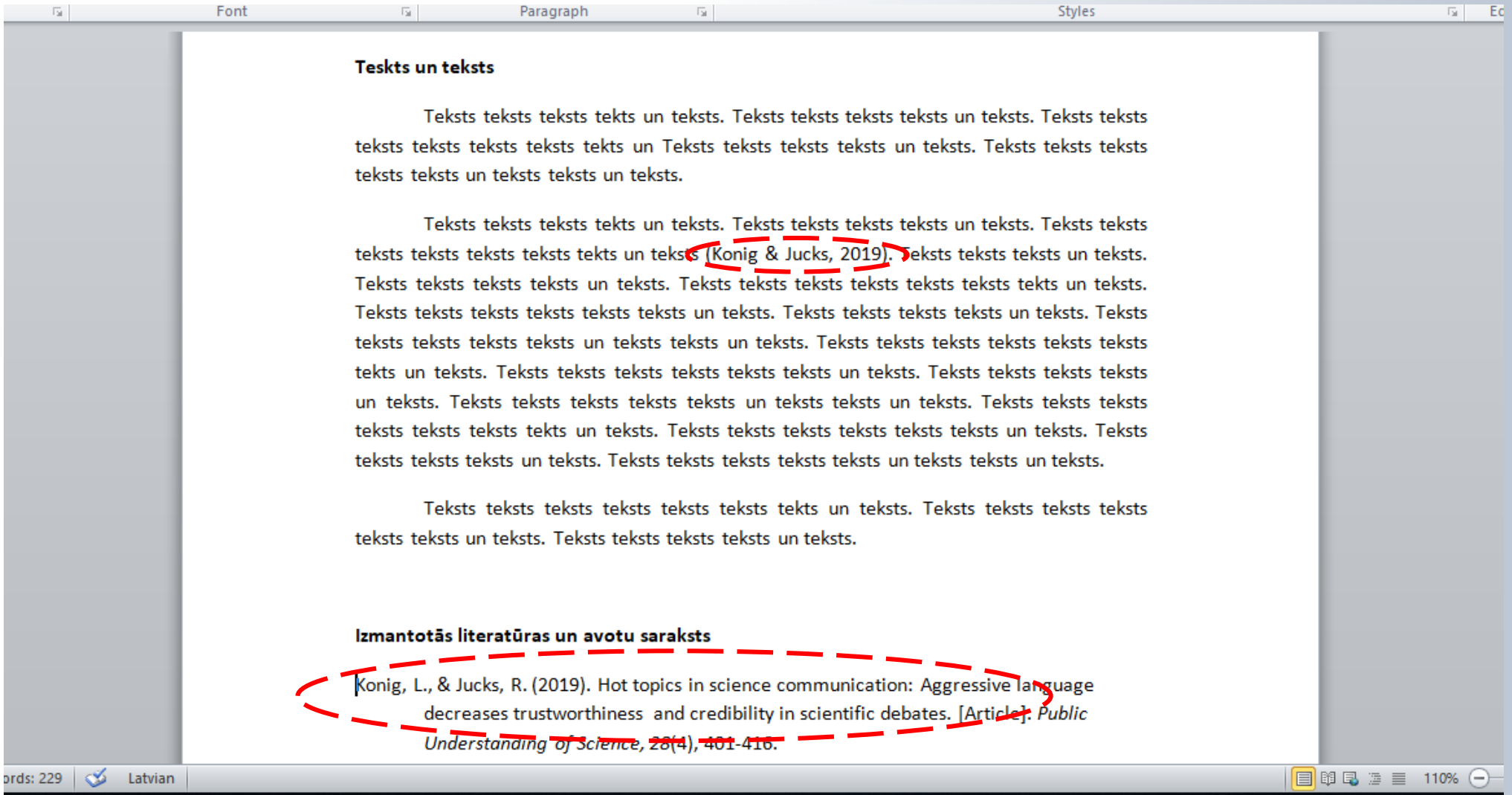

Teksta valodas rediģēšana

- Ierasta prakse ir uzlabot teksta valodu, izmantojot angļu vai citas svešvalodas redaktora pakalpojumus.

- Pieejami arī tiešsaistes rīki teksta un gramatikas rediģēšanai (ar bezmaksas versijām):
  - Grammarly
  - Ginger
  - ProWritingAid
  - WhiteSmoke
  - Slick Write

- Tiešsaistes pareizrakstības rīka pielietošana tekstam pirms tā nodošanas svešvalodas redaktoram, var ievērojami samazināt pakalpojuma izmaksas.

Jaunas iniciatīvas un modeļi žurnālu izdošanā

- Informācijas un komunikācijas tehnoloģiju attīstība ietekmē veidu kā pētnieki apmainās ar informāciju par atklājumiem, tostarp zinātnisko izdevumu izdevējdarbību.
- Rodas jauni izdevējdarbības modeļi un zinātnisko izdevumu, tostarp žurnālu veidi, kā arī citi varianti kā dalīties ar pētniecības rezultātiem.

Atvērtās piekļuves (*Open Access*) iniciatīva

Brīva, pastāvīga, pilnteksta tiešsaistes pieeja **bez** finanšu, tiesiskiem un tehniskiem **šķēršļiem** – **tiesības lasīt, lejupielādēt, kopēt, saglabāt, drukāt, dalīties, ievērojot autortiesības**, citējot darba autoru un saglabājot darba integritāti.

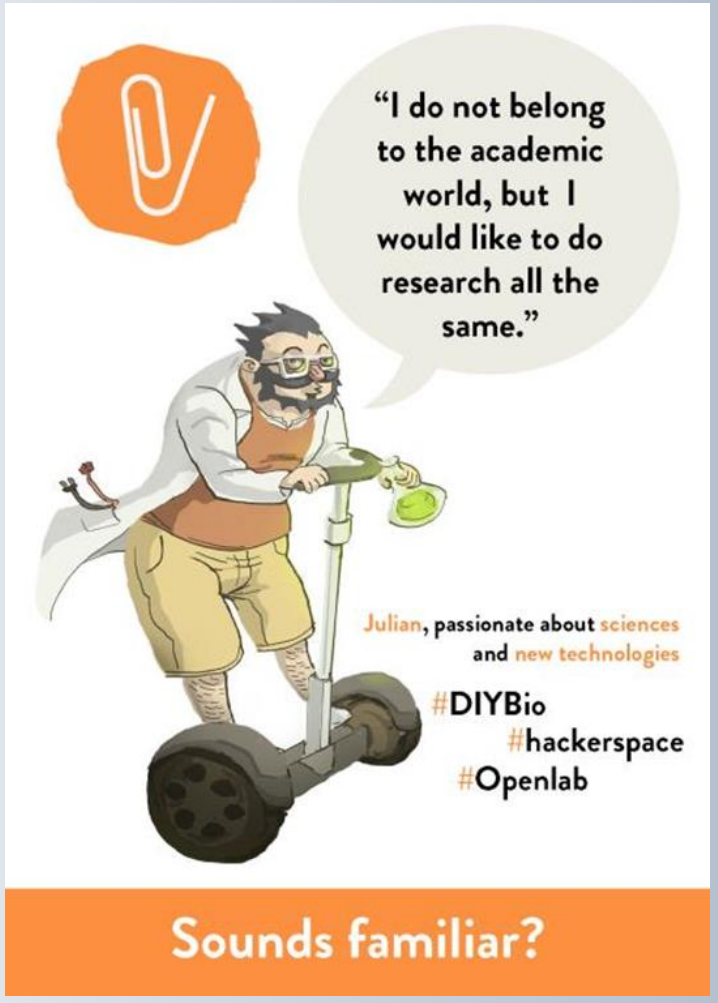

Avots: http://hackyourphd.org/en/2014/07/the-diy-hacker/

Atvērtā piekļuve atvērtās zinātnes kontekstā

Avots: What is Open Science?, https://www.fosteropenscience.eu/content/what-open-science-introduction

Žurnālu izdošanas modeļi (1)

- **Tradicionālā publicēšanas modeļa žurnāls** – žurnāla izdošanas izmaksas sedz žurnāla abonētājs vai pircējs
- **Atvērtās piekļuves (Open Access) žurnāls** – žurnāla izdošanas izmaksas sedz autors/i vai autoru pārstāvošā institūcija, vai no pētījuma projekta līdzekļiem
- **Hibrīdžurnāls** – tradicionālā publicēšanas modeļa žurnāls, kurā daļa no rakstiem pieejama atvērtā piekļuvē. Par rakstu publicēšanu atvērtā piekļuvē maksā autors/i vai autoru pārstāvošā institūcija, vai no pētījuma projekta līdzekļiem

APC (1)

- Kas ir APC?
  - Publikāciju publicēšanas izmaksas (Article Processing Charges (APCs)) ir visplašāk lietotā metode, lai finansētu publicēšanos atvērtajā piekļuvē.

- Kādas ir vidējās publikāciju gatavošanas izmaksas?
  - Vairāk nekā 70% no atvērtās piekļuves žurnāliem vispār nav publikāciju gatavošanas izmaksas.
  - Vidējās publikāciju gatavošanas izmaksas atvērtās piekļuves žurnālos ir 1,484 EUR. Hibrīdžurnāliem - 2,492 EUR.

APC (2)

- Daudzi pētniecības finansētāji atļauj projektu pieteikumos pieprasīt līdzekļus atvērtās piekļuves publikāciju nodrošināšanai. Piemēram, publikāciju sagatavošanas izmaksas tiek atbalstītas projekta Apvārsnis 2020 (Horizon 2020) pieteikumos.

- Pastāv arī citi ienākumu modeļi, sākot ar reklāmām un ziedojumiem, līdz pat sponsorēšanai un subsīdijām.

Žurnālu izdošanas modeļi (2)

- **Zaļais ceļš** – publikāciju versijas pašarhivētas e-repozitorijos bez maksas
- **Dimanta ceļš** – publikācija publicēta atvērtās piekļuves žurnālā bez maksas
- **Zelta ceļš** – publikācija publicēta atvērtās piekļuves žurnālā pārsvarā maksājot APC
- **Bronzas ceļš** – publikācijai dota piekļuve izdevēja tīmekļa vietnē, taču nav atvērtās piekļuves licences un jebkurā brīdī izdevējs var nolemt atvērto piekļuvi pārtraukt.
- **u.c.**

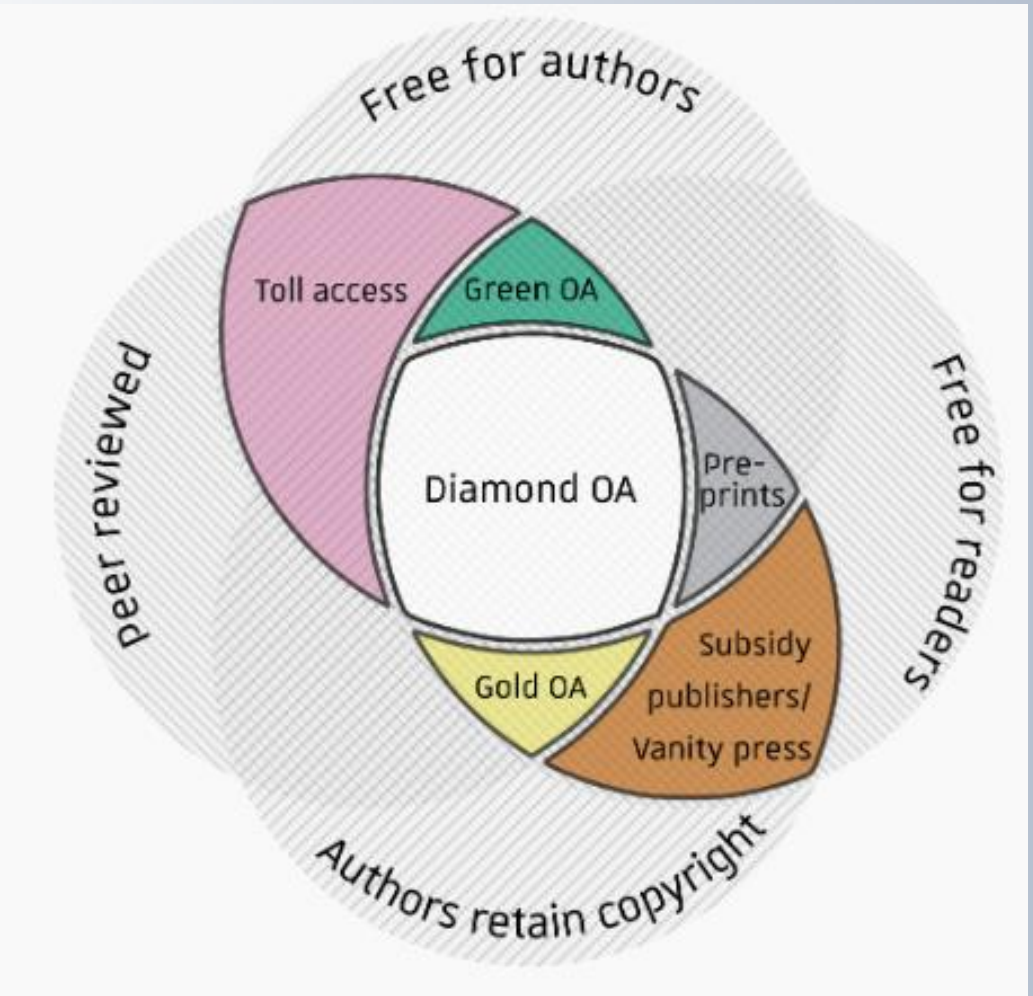

Avots: https://www.jvolcanica.org/ojs/index.php/volcanica/article/view/16/19

Datu žurnāli

- Žurnāli, kuru raksti savienoti ar datu kopām uz kurām atziņas balstītas. Datu kopas atbilstoši aptrādātas un saglabātas speciāli datu pārvaldīšanai veidotās platformās.

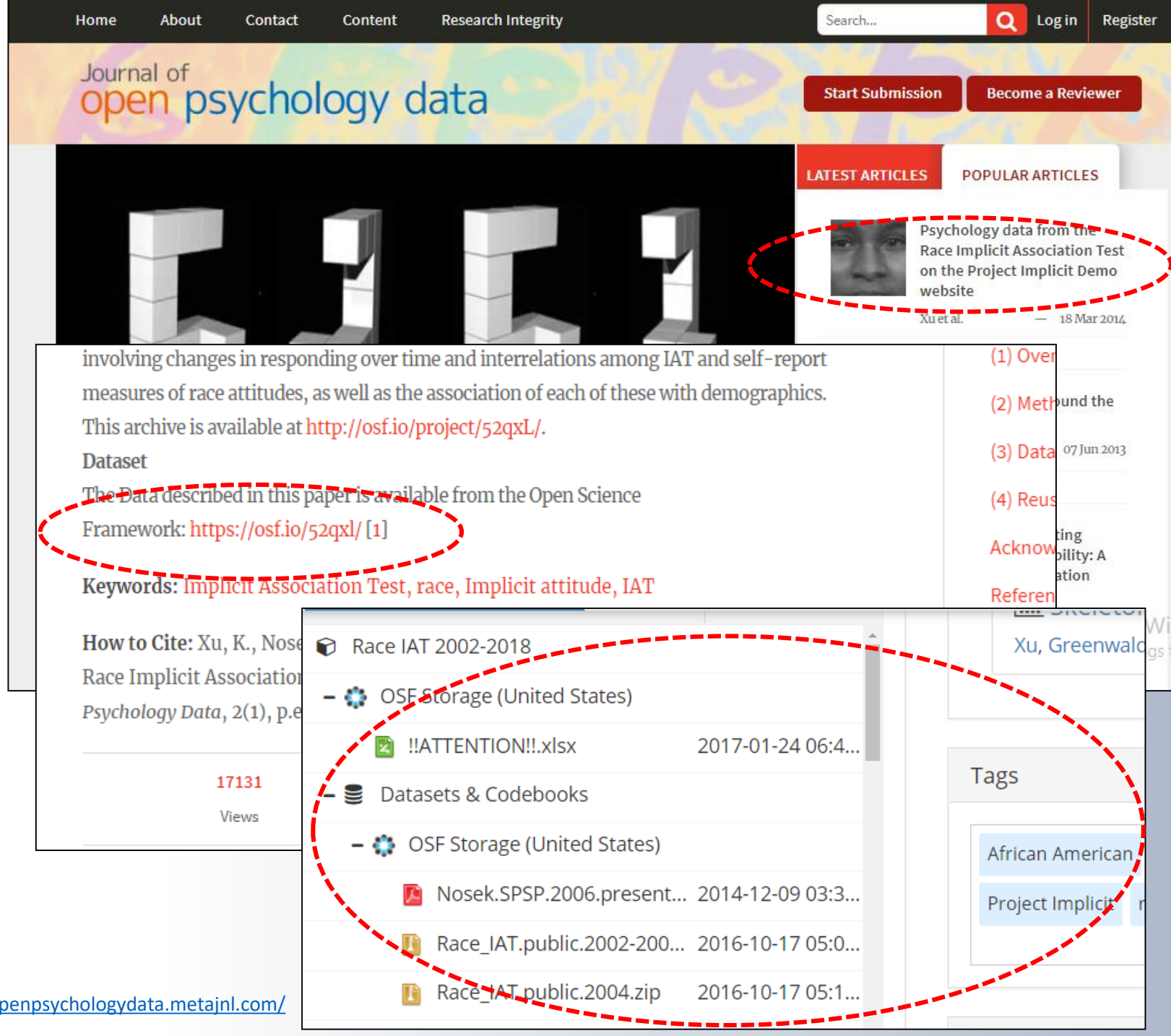

https://openpsychologydata.metajnl.com/

Mega žurnāli

- Žurnāli, kas publicē rakstus plašam nozaru klāstam. Izdoti tikai elektroniskā veidā.

- Piemērs: ***F1000 Research*** apvieno mega žurnāla modeli ar atvērtās recenzēšanas un komentāru platformu.

https://f1000research.com/articles/7-1821

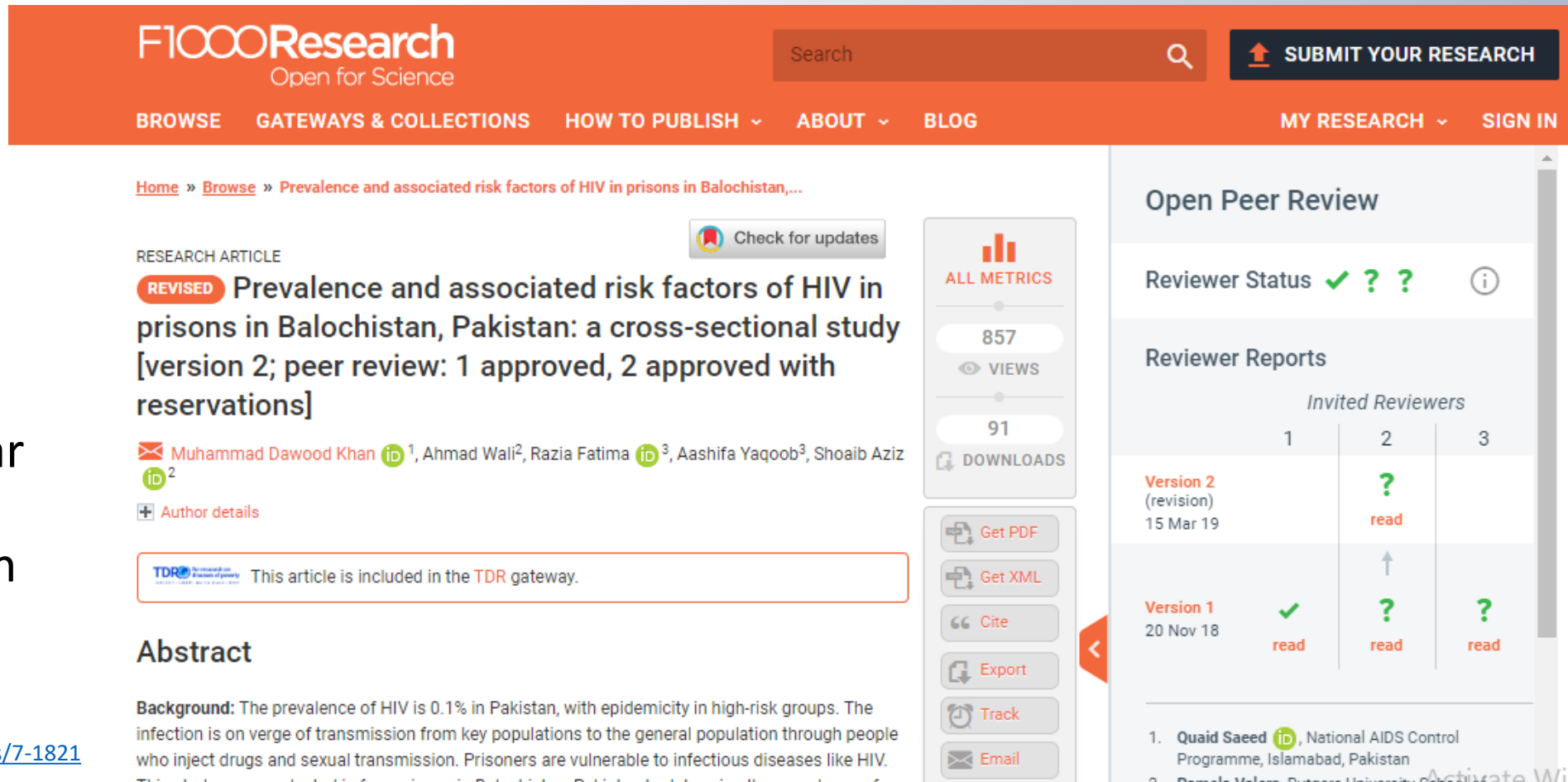

Žurnāla izvēle (1)

- Lielā piedāvājumu klāsta dēļ, publikācijai atbilstoša žurnāla piemeklēšana kļūst arvien grūtāka.
- Izvērtējot žurnāla kvalitāti**, jāpievērš uzmanība izdevēja tīmekļa vietnei**:
  - vai skaidri norādīts izdevēja nosaukums
  - vai norādīta kontaktinformācija
  - vai izdevējs iesaistīts ar nozari saistītās organizācijās
  - vai žurnāla nosaukums ir oriģināls
  - vai redkolēģijā iekļauti nozarē atzīti eksperti
  - vai tiek piedāvāta automātiskā rakstu iesniegšanas sistēma
  - vai žurnāls iekļuvis lielākajās nozares datubāzēs
  - vai žurnāla kvalitāte tiek raksturota ar bibliometrisko rādītāju vērtībām

Žurnāla izvēle (2)

- Izvēloties žurnālu, ir **rūpīgi jāiepazīstas ar žurnāla mērķi un jomu**, rakstu pieņemšanas **nosacījumiem** un jāpārskata jaunākie žurnāla numuru raksti, lai izdarītu secinājumus, vai autora raksts iederas konkrētā žurnālā, tāpat, **lasot rakstus**, autors var labāk izjust vēlamo rakstības stilu un valodu.

Atvērtās piekļuves žurnālu izvēle

- Straujā atvērtās piekļuves žurnālu izdevējdarbības tirgus augšana izraisījusi arī šķēršļus – arvien rodas jauni žurnāli, kuru vidū daļa ir viltus žurnāli (izdevēji nesniedz pakalpojumus autoriem un izdod izdevumus ar apšaubāmu kvalitāti)

DOAJ
DIRECTORY OF
OPEN ACCESS
JOURNALS

- Rekomendācija: izmantot **DOAJ** reģistru, kurā tiek uzņemti tikai tie žurnāli, kas izpilda kvalitātes prasības.
  - Uzņemti vairāk kā 11 000 žurnāli dažādās nozarēs
  - 70% nav piemērotas publikāciju publicēšanas izmaksas (APC)
  - https://doaj.org/
  - https://www.doabooks.org/

Izvairīšanās no viltus žurnāliem (1)

- Pazīmes viltus žurnālu atpazīšanai:
  - aizdomīgi ielūgumi e-pastā publicēties žurnālā vai kļūt par žurnāla redaktoru (autoriem jāpievērš pastiprināta uzmanība e-pasta autorības informācijai);
  - augstas izdošanas izmaksu cenas (vai aizdomīgi mazas) un papildus izmaksas sīkā drukā;
  - nav paskaidrota atteikšanās politika;
  - viltus žurnālu izdevēji patur uz mūžīgiem laikiem visas autortiesības (bieži nav minēts aicinājuma vēstulē vai žurnālā tīmekļa vietnē, savukārt, līgumā minēts sīkā drukā), kas liedz autoram iespēju pētījumu publicēt citā reālā zinātniskā žurnālā;
  - netiek nodrošināts recenzēšanas process (pretēji solītajam);
  - ļoti agrs publicēšanas datums;
  - norādīti nepatiesi žurnāla novērtējumi (piem., žurnālu ietekmes faktors) vai iekļauti viltus rangu sarakstos;
  - izveidotas viltus tīmekļvietnes un/vai pozicionē sevi kā kādu jau radītu prestižu žurnālu vai kā piesaistītu prestižai universitātei (autoriem jāpievērš uzmanība tīmekļvietnes adresei);

Izvairīšanās no viltus žurnāliem (2)

- Pazīmes viltus žurnālu atpazīšanai:
  - žurnāla jomu uzskaitījumā ir uzskaitītas nozares, kas nav savstarpēji saistītas;
  - tīmekļvietne un sarakste satur pareizrakstības un gramatikas kļūdas;
  - manuskripta apstrādes apraksts ir īss vai vispār nepastāv;
  - manuskripti jāiesniedz ar e-pasta starpniecību (īpaši jāpiesargās, ja e-pasta servera adrese (daļa aiz simbola “@”) nav organizācijai vai žurnālam piederīga;
  - trūkst informācijas par publikācijas digitālo saglabāšanu;
  - var piedāvāt piedalīties viltus konferencēs (*scam conferences*), kuras reāli nenotiek vai to organizēšanai tiek izmantotas krāpnieciskas metodes (piem., izsludināts, ka piedalīsies Nobela prēmiju laureāti nozarē; netiek nodrošināti konferenču rakstu krājuma recenzēšanas un izdošanas pakalpojumi).

Izvairīšanās no viltus žurnāliem (3)

- Piemērs: žurnāla vietnē nav atrodama informācija autoriem par izdevēju, publicēšanās nosacījumiem, recenzēšanas procesu, iepriekšējo žurnāla numuru arhīvs u.c.

http://lawresearchjournal.com/

Izvairīšanās no viltus žurnāliem (4)

- Autoriem, izvēloties žurnālus, kur publicēt zinātniskos rakstus, ir **jāizvairās no viltus žurnāliem** (angļu valodā tie tiek apzīmēti kā *fake journals, predatory journals, suspicious journals, illegitimate journals*).

- Tīmekļa vietnes, **kas palīdz izvairīties** no krāpniekiem:
  - *Stop Predatory Journals* – palīdz izvairīties no viltus izdevējiem un žurnāliem
  - *Think. Check. Submit.* – palīdz identificēt uzticamus žurnālus

Citi rīki žurnālu izvēlei

- Rīks žurnālu izvēlei *Elsevier Journal Finder*
- Rīks žurnālu izvēlei *Master Journal List*
- Rīks žurnālu izvēlei *Springer Nature Journal suggester*
- Datubāze/reģistrs *ERIH PLUS* arī noder žurnālu izvēlei
- Portāls SCImago Journal & Country Rank
- Ekonomikas nozarēs var meklēt žurnālus arī *Academic Journal Guide* (piekļuvei jāizveido savs profils)

Būšu pateicīga, ja informēsiet par līdzīgiem sarakstiem un ceļvežiem (to pieejamības iespējām), kurus veido un uztur nozaru un apakšnozaru pārstāvji un kopienas; Pamatā tas noder doktorantūras studentiem

Publicēšanas procesa posmi (1)

- Pirmais posms - publikācijas iesniegšana žurnāla redakcijai:
  - Biežākās kļūdas:
    - neatbilstība raksta noformējuma prasībām konkrētā žurnālā
    - pārsniegts publikācijas maksimālais izmērs
    - temats neatbilst žurnāla saturam

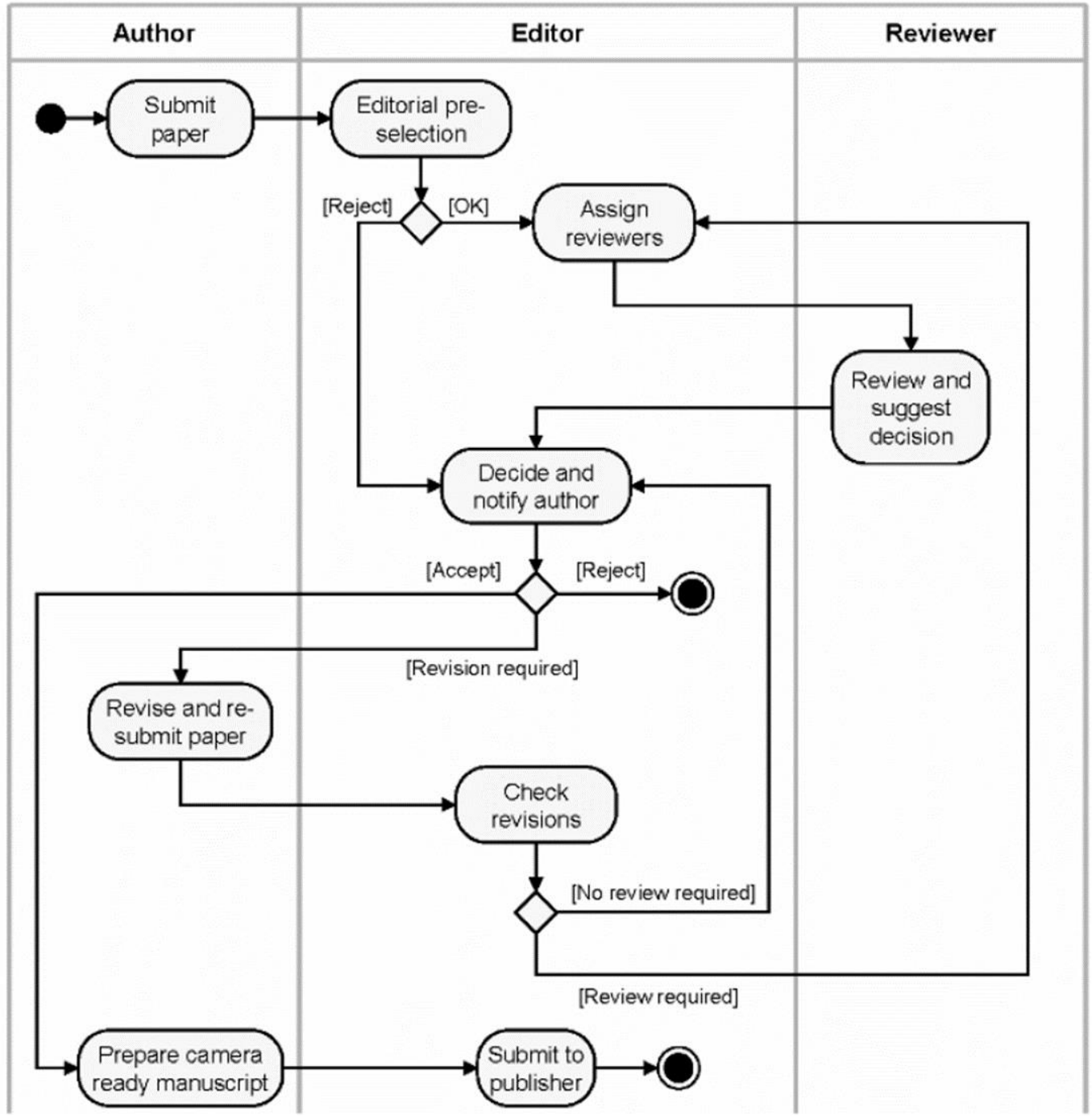

Publicēšanas procesa posmi (2)

- Otrais posms - publikācijas izskatīšana publicēšanai:
  - Recenzentu piesaistīšana
  - Ieteikumu apkopošana par nepieciešamajiem uzlabojumiem
  - Lēmuma pieņemšana:
    - pieņemts publicēšanai
    - nepieciešama publikācijas pārskatīšana
    - noraidīts

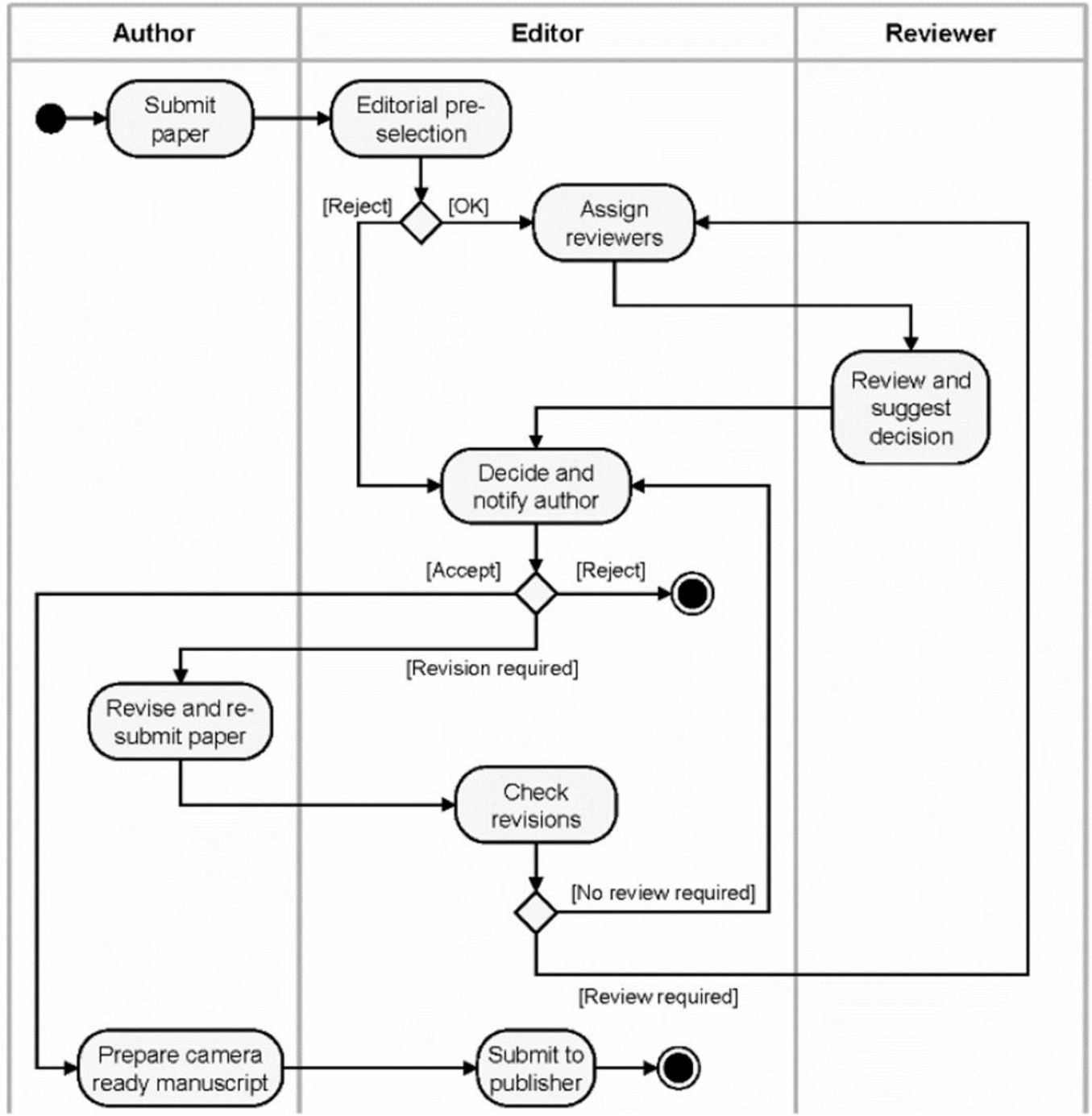

Kvalitāte (1)

- **Recenzēšana** (*peer review*) nodrošina pētnieciskā darba pēctecību un palīdz novērst kļūdainas vai neprecīzas informācijas publiskošanu.
- Recenzents/ti ir atbilstošās zinātņu nozares eksperti, kuru **kompetences ļauj spriest par publikācijas precizitāti, novitāti un nozīmīgumu**.
- Recenzēšanai ir **vairāki veidi**:
  - Pilnīgi anonīma
  - Daļēji anonīma
  - Atvērtā recenzēšana
  - Publiska recenzēšana

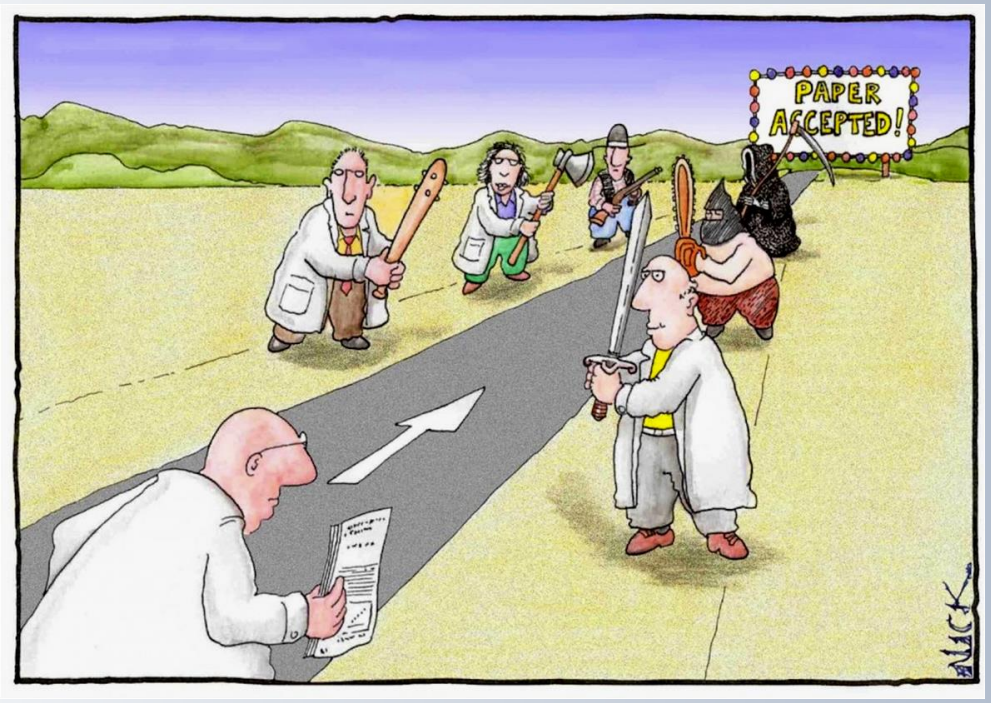

Avots: Kim, Nick https://www.cartoonstock.com/directory/p/peer_review.asp

Kvalitāte (2)

- Atvērtās piekļuves žurnāliem tiek veikts recenzēšanas process, kas, tāpat kā tradicionāli izdotiem žurnāliem, nodrošina kvalitātes kontroli.

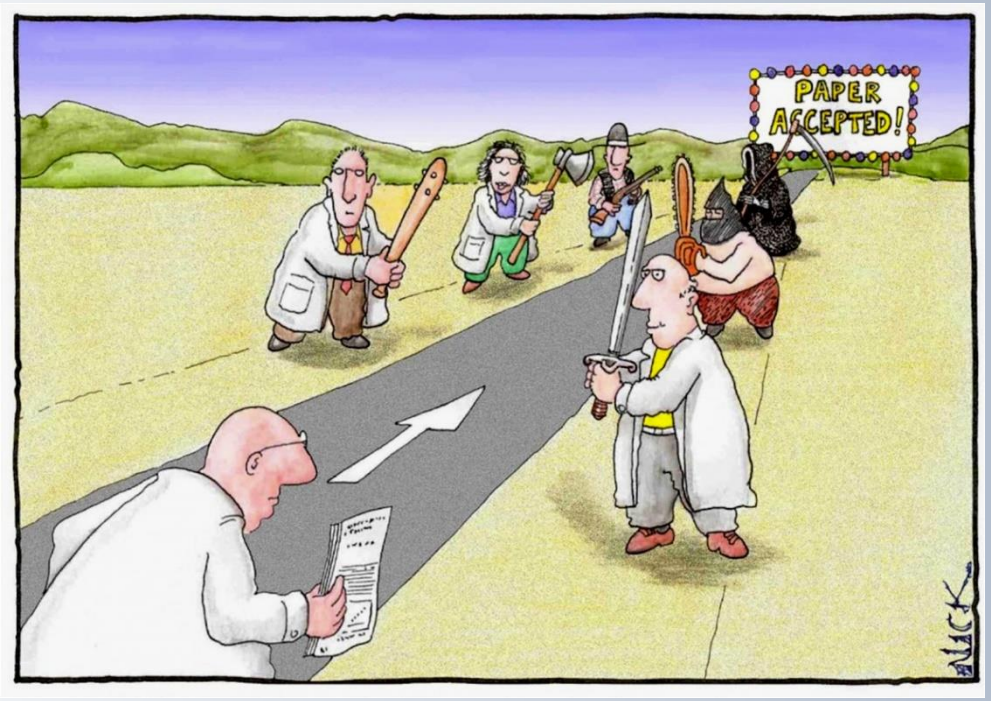

Avots: Kim, Nick https://www.cartoonstock.com/directory/p/peer_review.asp

Kvalitāte (3)

- Recenziju piemēri un padomi:
  - https://f1000research.com/for-referees/peer-reviewing-tips/examples
  - https://www.peerageofscience.org/review/review-examples/

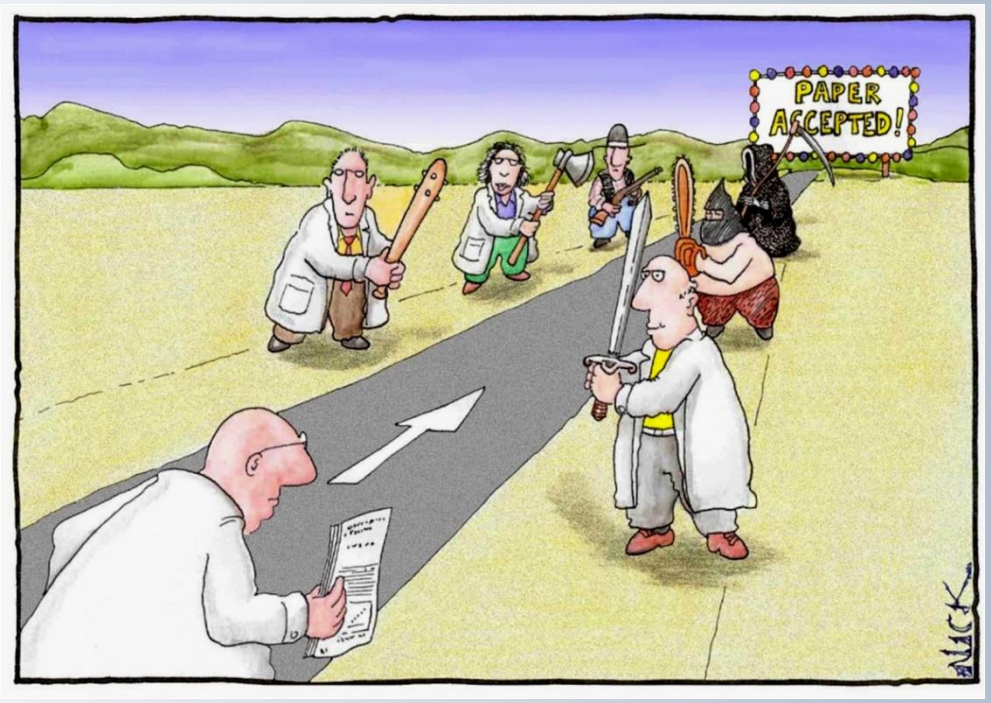

Avots: Kim, Nick https://www.cartoonstock.com/directory/p/peer_review.asp

Platforma Publons

- Recenzentu datubāze
- Pētnieku kopiena, kas veicina recenzēšanas prasmes (tostarp Publons Academy)
- Rīki, kas palīdz recenēšanas darba atzīšanu un atpazīšanu

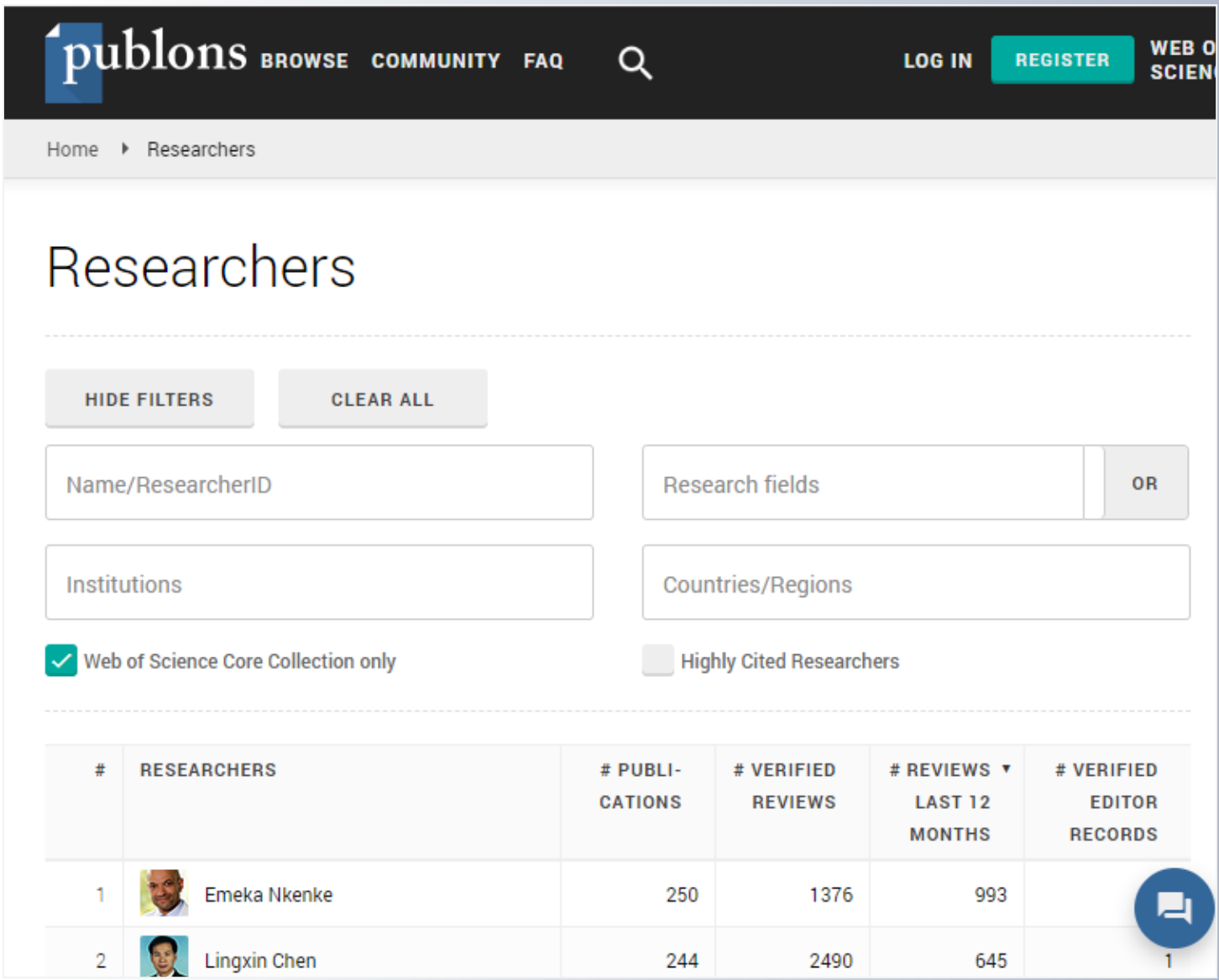

https://publons.com/about/home/

Vienošanās ar izdevēju (1)

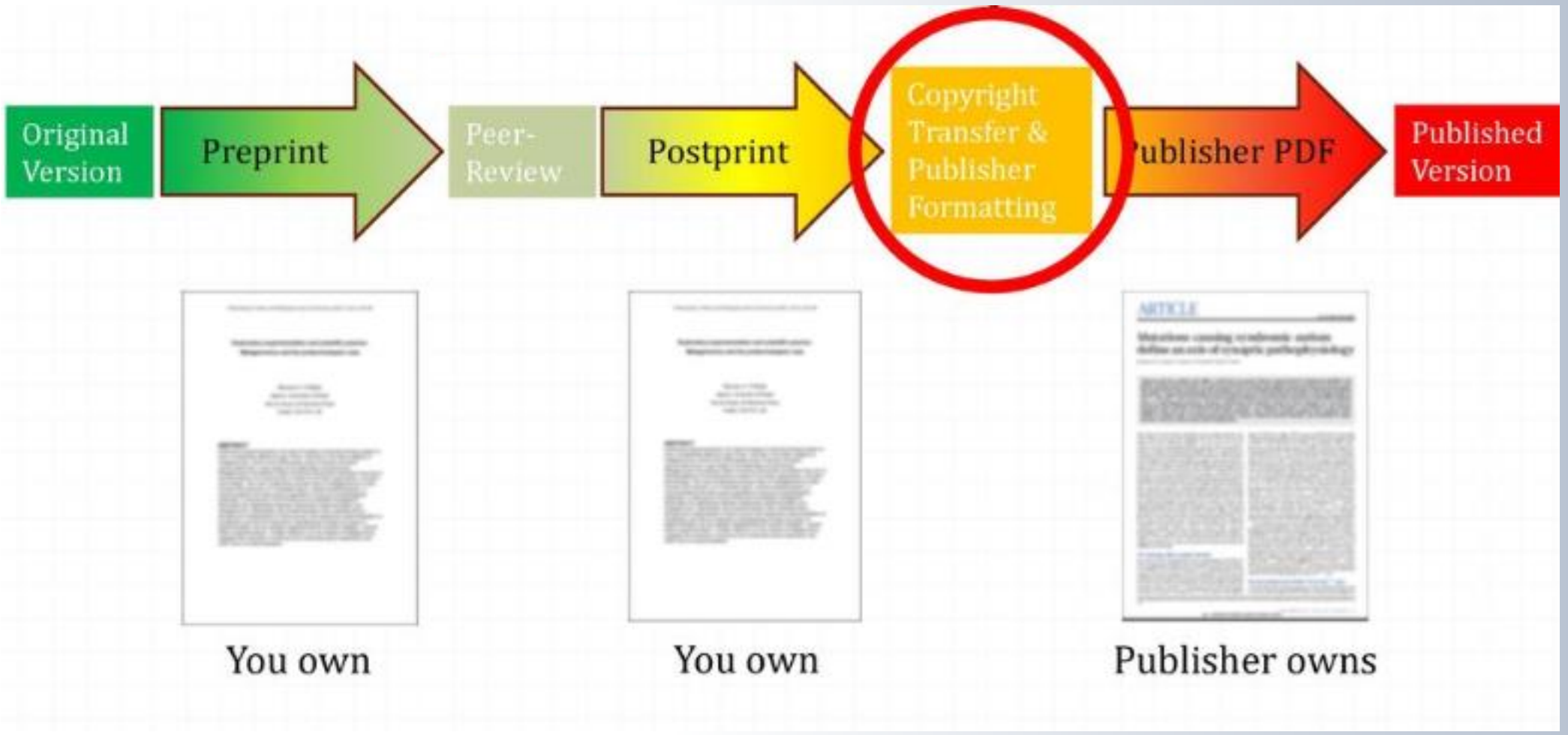

Avots: https://slideplayer.com/slide/13068471/

Vienošanās ar izdevēju (2)

- **Pre-print** — šis ir autora oriģinālais manuskripts, kas iesniegts žurnālam. Žurnāla veidotāji nav piesaistījuši recenzentus un veikuši zinātniskās recenzēšanas procesu, rediģējuši vai formatējuši, pievienojuši informāciju par lappušu numuriem un žurnāla sējumu vai marķējis ar zīmolu. Šī versija tiek saukta arī kā autora manuskripts, oriģinál manuskripts, pirmais melnraksts *(author's manuscript, original manuscript, first draft)*.
- **Post-print** — publikācija, kam veikta zinātniskā recenzēšana un attiecīgi pārskatīts. Šī versija tiek saukta arī kā akceptētais autora manuskripts *(accepted author manuscript)*.
- **Publishers' final version** — raksts, kas ir zinātniski recenzēts, rediģēts, pārlasīts, pievienota informācija par lappušu numuriem un žurnāla sējumu un pilnībā formatēts publicēšanai.

Vienošanās ar izdevēju (3)

- Žurnālu pašarhivēšanas politiku var pārbaudīt:
  - izdevēja vai žurnāla tīmekļa vietnē
  - datubāzē SHERPA /RoMEO *(Lielbritānijā izveidots pakalpojums starptautiskiem žurnāliem)*

https://v2.sherpa.ac.uk/romeo/

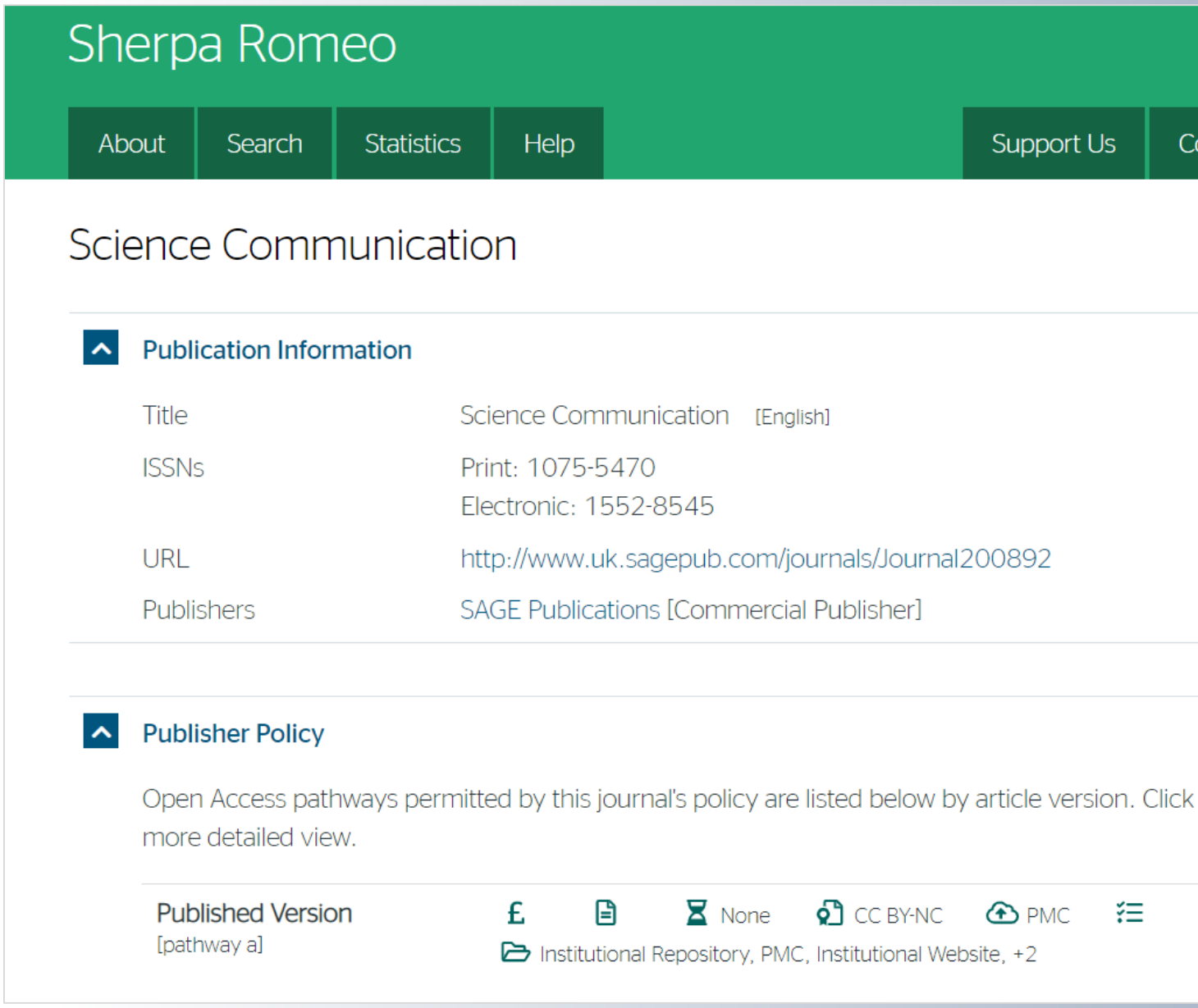

Papildus informācija par CC licencēm:
https://www.napd.lu.lv/creativecommons/

Vienošanās ar izdevēju (4)

- **EK piedāvā izmantot līguma pielikuma paraugu**, lai vienotos ar izdevēju. Skatīt **šeit.**
- **SPARC** organizācijas vietnē pieejama informācija par autortiesībām un līguma pielikuma **paraugs**, kas var palīdzēt modificēt autortiesību nodošanas līgumus:
  - https://sparcopen.org/our-work/author-rights/
  - https://sparcopen.org/wp-content/uploads/2016/01/Access-Reuse_Addendum.pdf

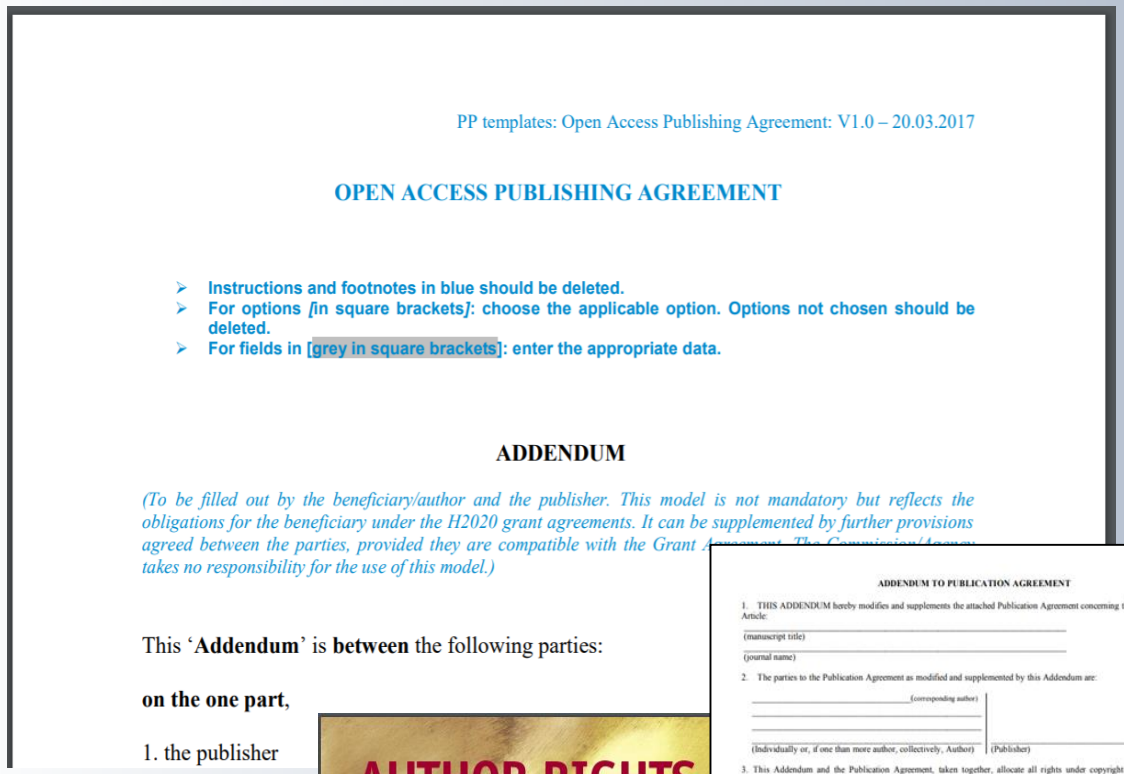

PP templates: Open Access Publishing Agreement: V1.0 – 20.03.2017

OPEN ACCESS PUBLISHING AGREEMENT

- Instructions and footnotes in blue should be deleted.
- For options [in square brackets]: choose the applicable option. Options not chosen should be deleted.
- For fields in [grey in square brackets]: enter the appropriate data.

ADDENDUM

(To be filled out by the beneficiary/author and the publisher. This model is not mandatory but reflects the obligations for the beneficiary under the H2020 grant agreements. It can be supplemented by further provisions agreed between the parties, provided they are compatible with the Grant Agreement. The Commission/Agency takes no responsibility for the use of this model.)

This '**Addendum**' is **between** the following parties:

on the one part,

1. the publisher

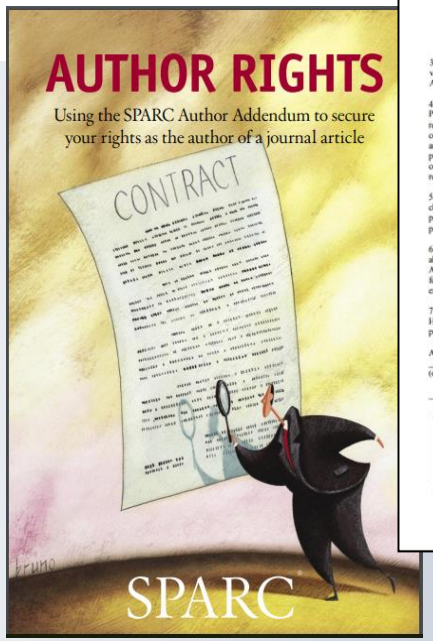

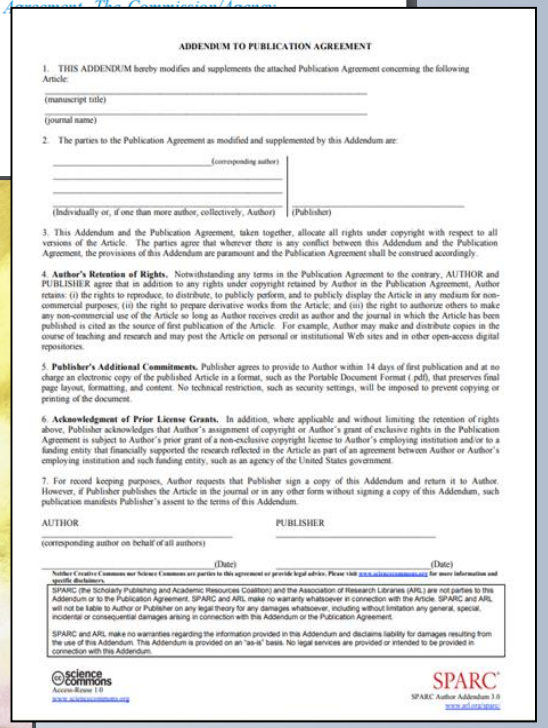

ADDENDUM TO PUBLICATION AGREEMENT

1. THIS ADDENDUM hereby modifies and supplements the attached Publication Agreement concerning the following Article:

(manuscript title)

(journal name)

2. The parties to the Publication Agreement as modified and supplemented by this Addendum are:

(corresponding author)

(Individually or, if one than more author, collectively, Author) | (Publisher)

3. This Addendum and the Publication Agreement, taken together, allocate all rights under copyright with respect to all versions of the Article. The parties agree that wherever there is any conflict between this Addendum and the Publication Agreement, the provisions of this Addendum are paramount and the Publication Agreement shall be construed accordingly.

4. **Author's Retention of Rights.** Notwithstanding any terms in the Publication Agreement to the contrary, AUTHOR and PUBLISHER agree that in addition to any rights under copyright retained by Author in the Publication Agreement, Author retains: (i) the rights to reproduce, to distribute, to publicly perform, and to publicly display the Article in any medium for non-commercial purposes; (ii) the right to prepare derivative works from the Article; and (iii) the right to authorize others to make any non-commercial use of the Article so long as Author receives credit as author and the journal in which the Article has been published is cited as the source of first publication of the Article. For example, Author may make and distribute copies in the course of teaching and research and may post the Article on personal or institutional Web sites and in other open-access digital repositories.

5. **Publisher's Additional Commitments.** Publisher agrees to provide to Author within 14 days of first publication and at no charge an electronic copy of the published Article in a format, such as the Portable Document Format (pdf), that preserves final page layout, formatting, and content. No technical restriction, such as security settings, will be imposed to prevent copying or printing of the document.

6. **Acknowledgment of Prior License Grants.** In addition, where applicable and without limiting the retention of rights above, Publisher acknowledges that Author's assignment of copyright or Author's grant of exclusive rights in the Publication Agreement is subject to Author's prior grant of a non-exclusive copyright license to Author's employing institution and/or to a funding entity that financially supported the research reflected in the Article as part of an agreement between Author or Author's employing institution and such funding entity, such as an agency of the United States government.

7. For record keeping purposes, Author requests that Publisher sign a copy of this Addendum and return it to Author. However, if Publisher publishes the Article in the journal or in any other form without signing a copy of this Addendum, such publication manifests Publisher's assent to the terms of this Addendum.

AUTHOR | PUBLISHER

(corresponding author on behalf of all authors)

(Date) | (Date)

Neither Creative Commons nor Science Commons are parties to this agreement or provide legal advice. Please visit www.sciencecommons.org for more information and specific disclaimers.

SPARC (the Scholarly Publishing and Academic Resources Coalition) and the Association of Research Libraries (ARL) are not parties to this Addendum or to the Publication Agreement. SPARC and ARL make no warranty whatsoever in connection with the Article. SPARC and ARL will not be liable to Author or Publisher on any legal theory for any damages whatsoever, including without limitation any general, special, incidental or consequential damages arising in connection with this Addendum or the Publication Agreement.

SPARC and ARL make no warranties regarding the information provided in this Addendum and disclaims liability for damages resulting from the use of this Addendum. This Addendum is provided on an "as-is" basis. No legal services are provided or intended to be provided in connection with this Addendum.

science commons Access-Reuse 1.0 www.sciencecommons.org

SPARC SPARC Author Addendum 1.0 www.arl.org/sparc

Pētījumu rezultātu izplatīšana

- Pētniekiem ir jāorientējas pētījuma rezultātu izplatīšanas iespējās
- Informācijas un komunikācijas tehnoloģiju straujā attīstība ietekmē arī jaunu iespēju rašanos zinātnisko rezultātu izplatīšanai arī jau pēc publicēšanas

Avots: Sharing your scientific video, AJE – American Journal Experts, https://www.youtube.com/watch?time_continue=29&v=1ORaT8zVLCc

Datubāzes

- Bibliogrāfiskās datubāzes
- Pilntekstu datubāzes
- Citējamības un kvalitātes novērtējuma datubāzes (Scopus, Web of Science, ERIH PLUS, SCImago Journal & Country Rank u.c.)
- Digitālie arhīvi, e-repozitoriji, manuskriptu serveri (*preprint server*)
- Meklētājprogrammas: (PRIMO, GoogleScholar u.c.)

Žurnāli citējamības datubāzēs

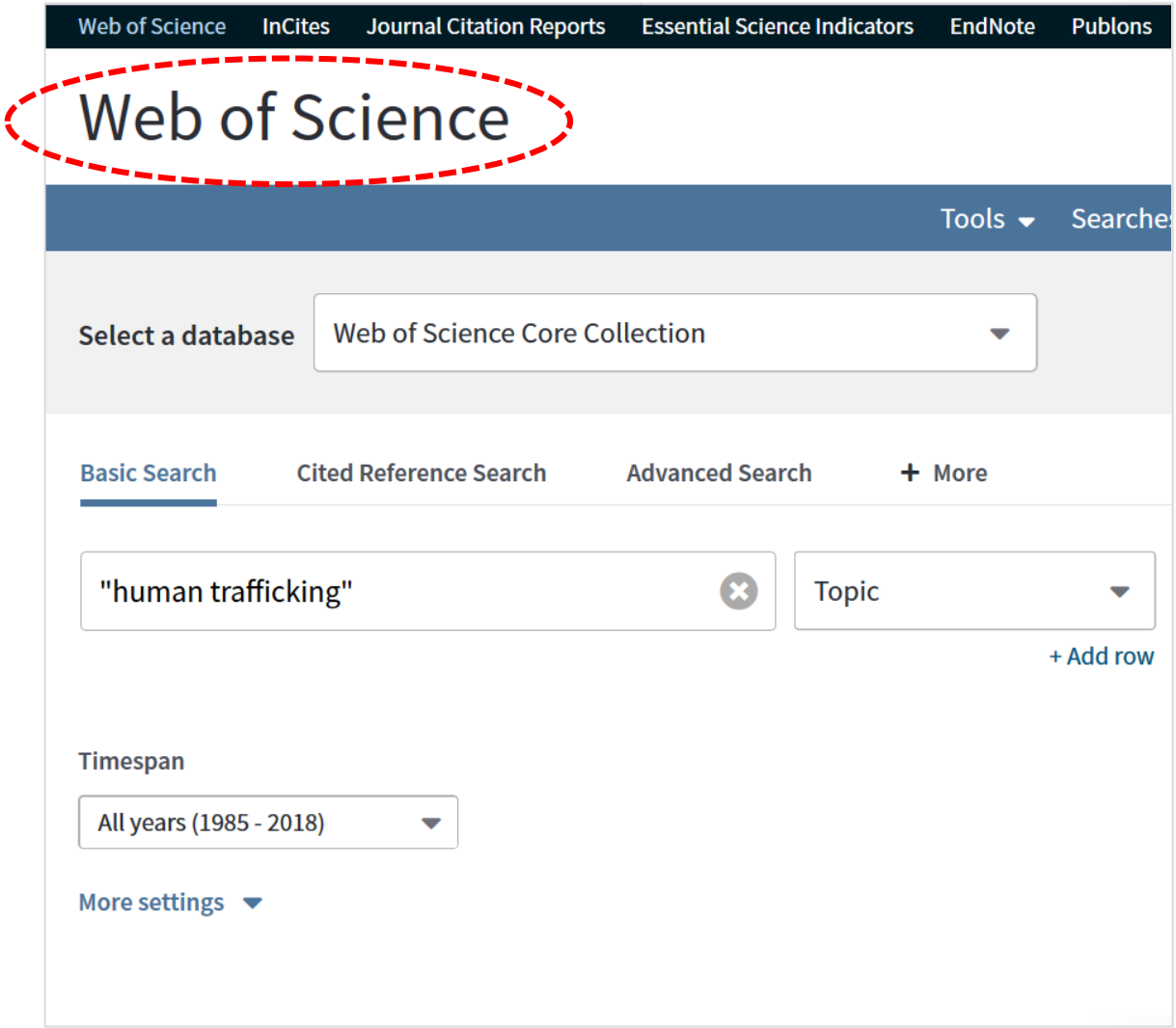

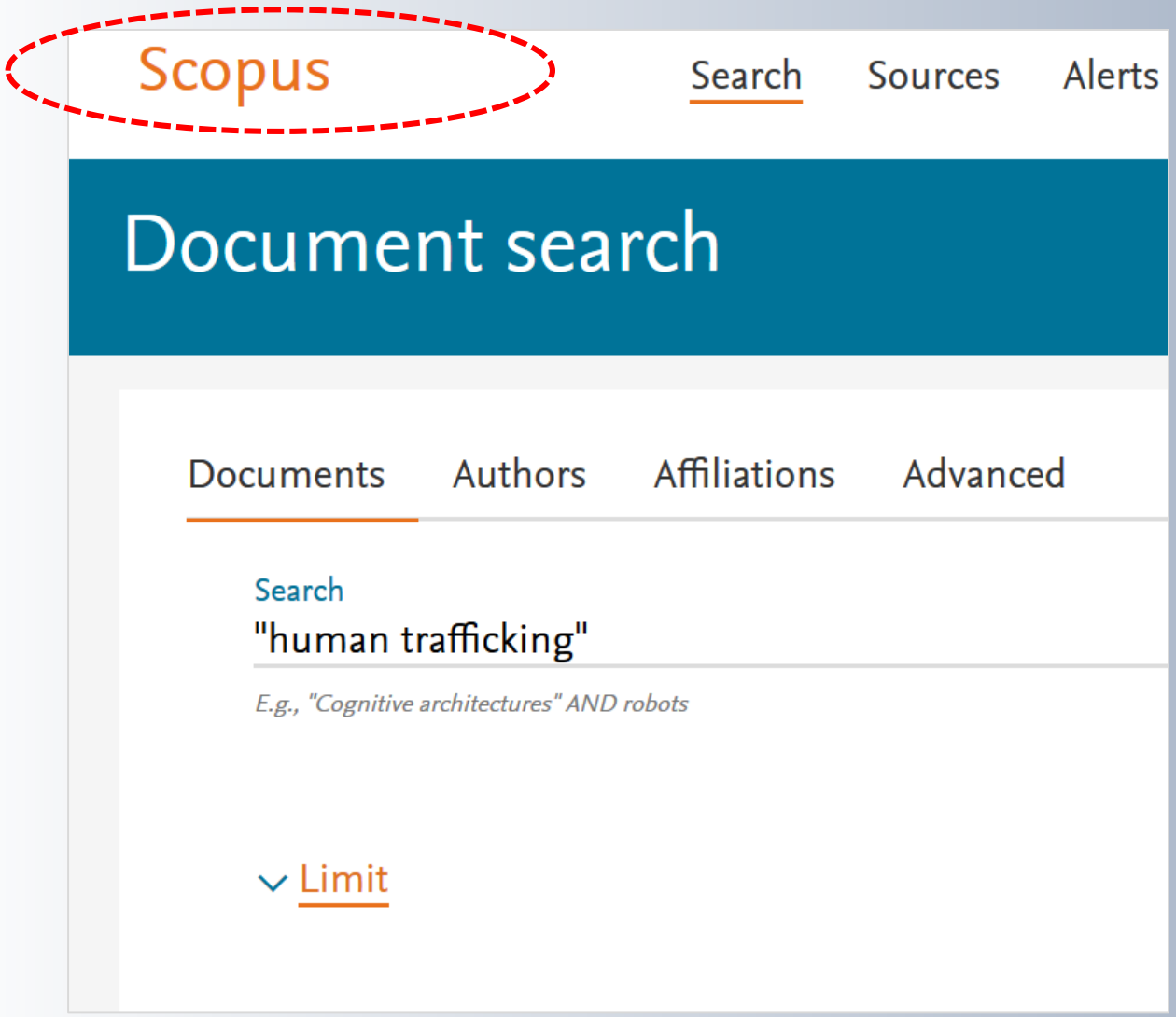

Piemērs – SCOPUS datubāzē

Search within results...

Refine results

Limit to | Exclude

Access type

- Open Access (300)
- Other (1,915)

Year

- 2019 (44)
- 2018 (302)
- 2017 (324)
- 2016 (244)

Analyze search results | Show all abstracts | Sort on: Cited by (highest)

All | CSV export | Download | View citation overview | View cited by | Save to list | •••

	Document title	Authors	Year	Source	Cited by
1	Prevalence and risk of violence and the physical, mental, and sexual health problems associated with human trafficking: Systematic review Open Access	Oram, S., Stöckl, H., Busza, J., Howard, L.M., Zimmerman, C.	2012	PLoS Medicine 9(5),e1001224	125
	View abstract | View at Publisher | Related documents				
2	New Directions in Research on Human Trafficking Open Access	Weitzer, R.	2014	Annals of the American Academy of Political and Social	60

Piemērs – Web of Science datubāzē

Results: 289
(from Web of Science Core Collection)

You searched for: TOPIC: ("human trafficking") ...More

Create Alert

Refine Results

Search within results for...

Filter results by:

- Open Access (289)
- Associated Data (2)

Refine

Sort by: Date | Times Cited | Usage Count | Relevance | Publication Date -- oldest to newest

1 of 29

Select Page | 5K | Save to EndNote online | Add to Marked List

Analyze Results

Create Citation Report

1. **Complex trauma, complex reactions: Assessment and treatment**
By: Courtois, CA
PSYCHOTHERAPY Volume: 41 Issue: 4 Special Issue: SI Pages: 412-425 Published: WIN 2004
Full Text from Publisher | Free Published Article From Repository | View Abstract
Times Cited: 137 *(from Web of Science Core Collection)*
Usage Count

2. **Pathologies of security governance: Efforts against human trafficking in Europe**
By: Friesendorf, Cornelius
SECURITY DIALOGUE Volume: 38 Issue: 3 Pages: 379-402 Published: SEP 2007
Full Text from Publisher | Free Published Article From Repository | View Abstract
Times Cited: 16 *(from Web of Science Core Collection)*
Usage Count

3. **The Tragedy of Human Trafficking**
By: Glickstein, Barbara
Times Cited: 2 *(from Web of Science Core Collection)*

Manuskriptu serveri *(preprint server)*

Manuskriptu serveri pamatā tika radīti tādu publikāciju deponēšanai (pašarhivēšanai), kas nav recenzētas vai atrodas recenzēšanas posmā

- arXiv (physics, mathematics, computer science, quantitative biology, statistics, engineering, and economics)
- AgriXiv (agriculture)
- bioRXiv (biology)
- BITSS (research methodology)
- EarthArXiv (Earth sciences)
- engrXiv (Engineering),
- LawArXiv (law)
- LISSA (library and information science)
- MarXiv (ocean and marine-climate sciences)
- Mathematics Preprint Servers (mathematics)
- MindRxiv (research on mind and contemplative practices)
- NutriXiv (nutritional sciences)
- paleorXiv (palaeontology)
- PsyArXiv (psychology)
- RAAG (algebra and analytic geometry)
- SocArXiv (social sciences)
- SportRxiv (sport and exercise-related research)
- Figshare (general)
- OSF Preprints (general)
- PeerJ (general)
- Zenodo (general)

Papildus informācija FOSTER mācību platformas bez maksas e-kursā: «Sharing Preprints»

Vai sociālās tīklošanas vietnes ir datubāzes un repozitoriji?

	Atvērtās piekļuves repozitoriji	Academia.edu	ResearchGate
Atbalsta datu eksportēšanu un izguvi jeb rasmošanu	Jā	Nē	Nē
Nodrošina ilgtermiņa saglabāšanu	Jā	Nē	Nē
Biznesa modelis	Bezpeļņas (parasti)	Komerciāls. Pārdod darba piedāvājumus, plāno pārdot datus	Komerciāls. Pārdod reklāmas un darba piedāvājumus
Sūta jums daudz e-pasta ziņojumus (pēc noklusējuma)	Nē	Jā	Jā
Vēlas izmantot jūsu adrešu grāmatu	Nē	Jā	Jā
Izpilda EK atvērtās piekļuves *(Open Access)* politiskās nostādnes	Jā	Nē	Nē

University of California OSC / CC BY Tulkojums Nacionālais atvērtās piekļuves dienests / CC BY

Repozitoriji

- **Institucionālais repozitorijs**
- **Nozaru repozitorijs** (piem., arXiv, Europe PubMed Central u.c.)
- **Zenodo –** EK līdzfinansēts, starpnozaru, bezmaksas repozitorijs

Repozitoriju reģistri:

- opendoar.org/
- roar.eprints.org/
- Openaire.eu

LU e-resursu repozitorijs (1)

https://www.biblioteka.lu.lv/mekle-un-atrodi/lu-e-resursu-repozitorijs/

E-RESURSI NO A LĪDZ Z | E-RESURSI NOZARĒS | LU E-RESURSU REPOZITORIJS | LU DATUBĀZES

Latvijas Universitātes e-resursu repozitorijs

Pēdējās izmaiņas veiktas:
05.01.2018

Latvijas Universitātes e-resursu repozitorijs

Latvijas Universitātes e-resursu repozitorijs paredzēts, lai nodrošinātu LU zinātn
apkopotas un publiski pieejamas Latvijas Universitātes mācībspēku, pētnieku
ziņojumi, pētījumu un projektu atskaites, žurnāli, rakstu krājumi un citi elektroniskie

LU e-resursu repozitorijs ir ietverts Eiropas un pasaules repozitoriju tīklos un p
indeksāciju un informācijas izguvi, izmantojot interneta meklētājprogrammas. Pu
atspoguļošanu globālajā tīmeklī un nodrošinās lielāku LU pētījumu publicitāti, citēj

Publikāciju elektroniskās versijas repozitorijā ievieto pats autors vai LU struktū
ievērošanu.

LU e-resursu repozitorija politika

Pamācība dokumentu ievietošanai LU e-resursu repozitorijā

Papildus informācija par repozitorija struktūru un publikāciju ievietošanu:
Ilga Rampāne
LU Bibliotēkas sistēmbibliotekāre
e-pasts: ilga.rampane@lu.lv
tel: 67551279

https://dspace.lu.lv/dspace/

LATVIJAS UNIVERSITĀTE ANNO 1919 | Help | Latviešu | Login

DSpace Home

Latvijas Universitātes e-resursu repozitorijs

Latvijas Universitātes e-resursu repozitorijs sniedz iespēju apkopot, saglabāt un brīvi piekļūt Latvijas Universitātes zinātniskajiem sasniegumiem. Repozitorijā ir iekļautas Latvijas Universitātes darbinieku publikācijas - publicētie zinātniskie un citi raksti, grāmatas, konferenču publikācijas, doktora disertācijas, studentu noslēguma darbi, dažādu projektu dokumenti un ziņojumi, LU izdotie rakstu krājumi un periodiskie izdevumi, kā arī citi elektroniskie dokumenti.

Communities in DSpace

Select a community to browse its collections.

A1 – Acta Universitatis Latviensis / Universitātes raksti / Scientific papers [954]

A2 – LU disertācijas / Doctoral theses UL [1403]

A3 – LU informatīvie materiāli / Information materials of UL [15]

A4 – LU izdotie žurnāli / Magazines published by UL [245]

A5 – LU konferenču materiāli / Conference papers of the UL [109]

Search

BROWSE

- All of DSpace
- Communities & Collections
- By Issue Date
- Authors
- Titles
- Subjects

MY ACCOUNT

- Login

LU e-resursu repozitorijs (2)

LATVIJAS UNIVERSITĀTE ANNO 1919

Help English Login

DSpace Home / B4 – LU fakultātes / Faculties of the UL / Datorikas fakultāte / Faculty of Computing / Publicēti raksti (DF) / Published Articles / View Item

Quantum walk algorithm for element distinctness

View/Open
Ambainis_Distinctness_2007.pdf (340.2Kb)

Author
Ambainis, Andris

Date
2007

URI
https://dspace.lu.lv/dspace/handle/7/31144

DOI
10.1137/S0097539705447311

Scopus© times cited: 223 (View record in Scopus©)

Altmetric 3

Collections
Datorzinātne un matemātika / Mathematics, Computer and Inf
Sciences [15]
Publicēti raksti (DF) / Published Articles [13]

DSpace Home / B4 – LU fakultātes / Faculties of the UL / Datorikas fakultāte / Faculty of Computing / Publicēti raksti (DF) / Published Articles / Statistics

Statistics

Total Visits

	Views
Quantum walk algorithm for element distinctness	75

Total Visits Per Month

August 2017	September 2017	October 2017	November 2017	December 2017	January 2018	February 2018	March 2018	April 2018	May 2018	June 2018	July 2018	August 2018
0	5	4	7	2	2	6	9	0	0	0	0	0

File Visits

	Views

Top country views

	Views
France	33
United States	13
Latvia	12
Austria	3
Canada	2

Search
Search DSpace
This Collection

BROWSE
All of DSpace
Communities & Collections
By Issue Date
Authors
Titles
Subjects
This Collection
By Issue Date
Authors
Titles
Subjects

MY ACCOUNT
Login

STATISTICS
View Usage Statistics

Piemērs – ZENODO (1)

- Starptautisks repozitorijs, kurā ievietot pētniecības rezultātus, ja autora institūcijā nav sava repozitorija.
- Zenodo repozitorijs:
  - uzņem jebkura formāta un nozares pētniecības rezultātus;
  - piešķir unikālu un nemainīgu identifikatoru DOI;
  - piedāvā veidot komūnas un kolekcijas;
  - norāda finansējuma avota informācija;
  - nodrošina mūžsaglabāšanu;
  - integrēts ar datņu saglabāšanas un apmaiņas pakalpojumu *DropBox.*

Piemērs – ZENODO (2)

https://zenodo.org/

zenodo

Education

Upload Communities

Log in Sign up

Type

- Publication (15796) +
- Software (3790)
- Image (483) +
- Dataset (170)
- Presentation (157)
- Poster (103)
- Other (32)
- Lesson (18)
- Video (12)

Found 20561 results.

< 1 2 3 4 5 6 7 8 9 >

Sort by: Best match asc.

March 25, 2016 (v1) Journal article Open Access

View

Impact of On-line Education on Higher Education System

Sreeramana Aithal; Shubhrajyotsna Aithal;

Education is the most important thing for any country to develop and prosper. Education moulds the character and intelligence of individuals. It also provides the talent and motivation to every person. The conventional education system at higher education level is analogous to brick and mortar type

Uploaded on October 16, 2016

January 7, 2014 (v1) Conference paper Open Access

View

Ideal education system and its realization through online education model using mobile devices

Aithal P. S. ; Shubhrajyotsna Aithal;

zenodo

Search | Upload | Communities | Log in | Sign up

March 25, 2016

Journal article | Open Access

Impact of On-line Education on Higher Education System

Sreeramana Aithal; Shubhrajyotsna Aithal

Education is the most important thing for any country to develop and prosper. Education moulds the character and intelligence of individuals. It also provides the talent and motivation to every person. The conventional education system at higher education level is analogous to brick and mortar type business system, where a student gets systematic education from college/University by personally attending required courses regularly (Full time/part Time). However, the conventional education system has many drawbacks and lot of improvements are expected in future days. One of the possible developments in next generation education system is online education. In this paper, we have discussed the online education system as next generation education system and impact of online education system in higher education on development of science & society. The types of online education models and their importance are discussed. The advantages, benefits, constraints and disadvantages of online education systems are discussed. The features some of the online portals are studied by considering some of the important online education models e.g., edX, Alison, NPTEL and UZity as case examples. Finally, the online education system is compared with a hypothetical system called "Ideal education system".

Preview

Page: 1 of 11 Automatic Zoom

International Journal of Engineering Research and Modern Education (IJERME)
ISSN (Online): 2455 - 4200
(www.rdmodernresearch.com) Volume I, Issue I, 2016

IMPACT OF ON-LINE EDUCATION ON HIGHER EDUCATION SYSTEM

Dr. P. S. Aithal* & Shubhrajyotsna Aithal**
* Srinivas Institute of Management Studies, Pandeshwar, Mangalore, Karnataka
** Srinivas College, Pandeshwar, Mangalore, Karnataka

Abstract:

Education is the most important thing for any country to develop and prosper. Education moulds the character and intelligence of individuals. It also provides the talent

40 views | 29 downloads

See more details...

	All versions	This version
Views	40	40
Downloads	29	29
Data volume	20.6 MB	20.6 MB
Unique views	39	39
Unique downloads	26	26

More info on how stats are collected.

Indexed in OpenAIRE

Publication date:
March 25, 2016
DOI:
DOI 10.5281/zenodo.161113
Keyword(s):

Datu repozitorija izvēle

Autors noskaidro, vai viņa pētniecības nozarē ir jau izveidots repozitorijs vai datu krātuve. Ja ir, tad ievieto datus tur

Ja institūcijai, kuru pārstāv autors ir izveidots institucionālais repozitorijs, tad ievieto tur

Ja nozarei un institūcijai nav repozitorija, tad izmanto bezmaksas starptautisko repozitoriju

zenodo

Pārbauda, ko piedāvā pētniecisko datu repozitoriju reģistrs

re3data.org
REGISTRY OF RESEARCH DATA REPOSITORIES

Re3data.org: http://www.re3data.org

Reģistrs – re3data.org (1)

http://www.re3data.org

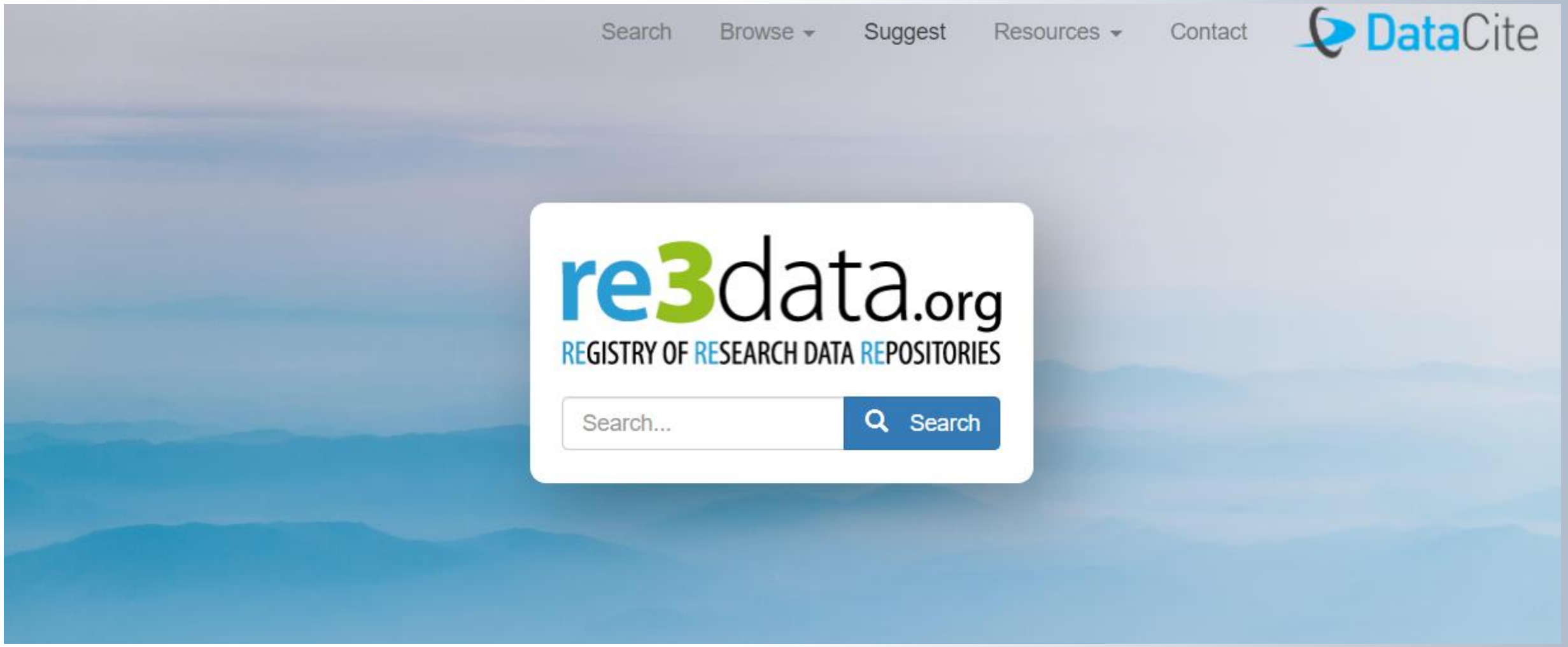

Reģistrs – re3data.org (2)

http://www.re3data.org

re3data.org

Search | Browse | Suggest | Resources | Contact | DataCite

Filter

Reset all

Subjects

Humanities and Social Sciences (1)
Social and Behavioural Sciences (1)
Jurisprudence (1)
Private Law (1)
Public Law (1)
Criminal Law and Law of Criminal Procedure (1)

Content Types
Countries
Data access
Database access
Data licenses
Data upload
Enhanced publication
Institution responsibility type
Institution type
Keywords

Search...

Search

Toogle short help

← Previous | 1 | Next →

Sort by

Found 1 result(s)

Supreme Court Database

U.S. Supreme Court Database

Subject(s)	Humanities and Social Sciences, Private Law, Public Law, Criminal Law and Law of Criminal Procedure, Jurisprudence, Social and Behavioural Sciences
Content type(s)	Databases, Standard office documents, Scientific and statistical data formats, Structured graphics, other
Country	United States

The Supreme Court Database is the definitive source for researchers, students, journalists, and citizens interested in the U.S. Supreme Court. The Database contains over two hundred pieces of information about each case decided by the Court

Piemēri: *Post-print* sākumlapai, deponējot repozitorijā

Accepted Manuscript

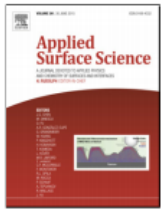

Title: Synthesis of core-shell hematite (α-Fe_2O_3) nanoplates: quantitative analysis of the particle structure and shape, high coercivity and low cytotoxicity

Authors: Marin Tadic, Lazar Kopanja, Matjaz Panjan, Slavko Kralj, Jasmina Nikodinovic-Runic, Zoran Stojanovic

PII: S0169-4332(17)30116-2
DOI: http://dx.doi.org/doi:10.1016/j.apsusc.2017.01.115
Reference: APSUSC 34910

To appear in: *APSUSC*

Received date: 20-7-2016
Revised date: 10-1-2017
Accepted date: 12-1-2017

Please cite this article as: Marin Tadic, Lazar Kopanja, Matjaz Panjan, Slavko Kralj, Jasmina Nikodinovic-Runic, Zoran Stojanovic, Synthesis of core-shell hematite (α-Fe2O3) nanoplates: quantitative analysis of the particle structure and shape, high coercivity and low cytotoxicity, Applied Surface Science http://dx.doi.org/10.1016/j.apsusc.2017.01.115

This is a PDF file of an unedited manuscript that has been accepted for publication. As a service to our customers we are providing this early version of the manuscript. The manuscript will undergo copyediting, typesetting, and review of the resulting proof before it is published in its final form. Please note that during the production process errors may be discovered which could affect the content, and all legal disclaimers that apply to the journal pertain.

This is the peer-reviewed version of the article:

Lojpur, V., Krstić, J., Kačarević-Popović, Z., Filipović, N., Validžić, I.L., 2018. Flexible and high-efficiency Sb2S3/solid carrier solar cell at low light intensity. Environmental Chemistry Letters 16, 659–664. https://doi.org/10.1007/s10311-017-0702-7

This work is licensed under the
Attribution-NonCommercial-NoDerivatives 4.0 International (CC BY-NC-ND 4.0)

OpenAIRE portāls

OpenAIRE piedāvā infrastruktūru (savienots repozitoriju'un digitālo arhīvu tīkls), rīkus, informācijas un atbalsta sistēmu. https://www.openaire.eu/

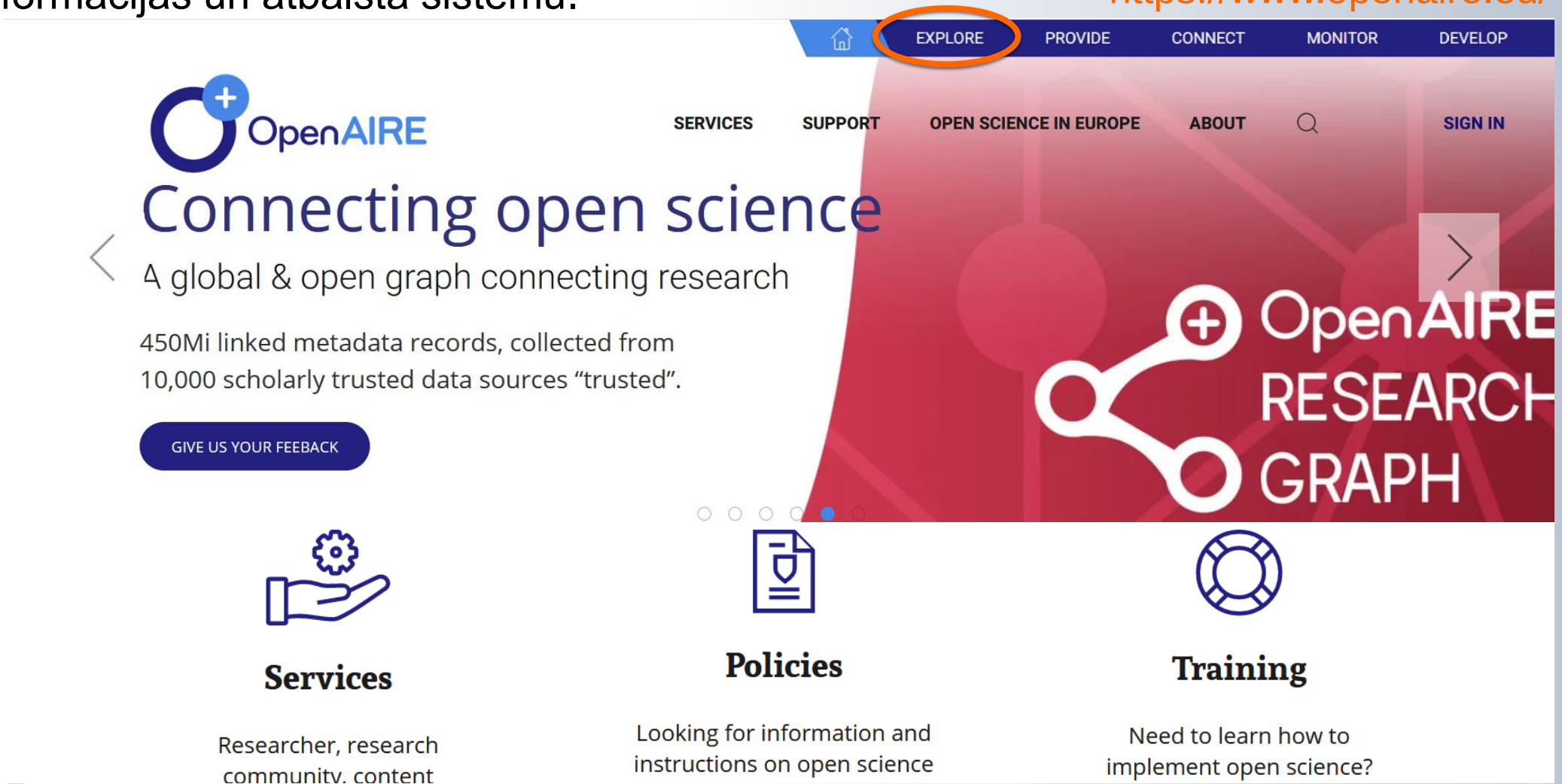

Piemērs – informācija par projektu (1)

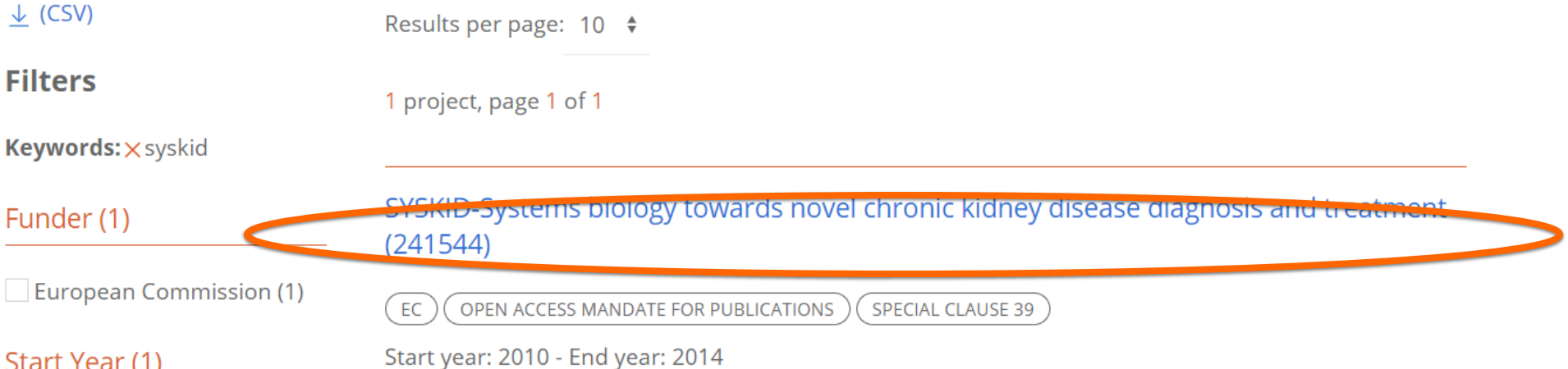

Piemērs – informācija par projektu (2)

OpenAIRE | EXPLORE

SEARCH DEPOSIT LINK

SYSKID

Systems biology towards novel chronic kidney disease diagnosis and treatment (241544)

PROJECT | EC | OPEN ACCESS MANDATE FOR PUBLICATIONS | SPECIAL CLAUSE 39

Funding: FP7 | SP1 | HEALTH

Start Date: 2010-01-01

End Date: 2014-12-31

Open Access mandate for Research Data: no

Organization: ICS | Universitätsklinikum Erlangen | Universitätsklinikum Erlangen | MUI | UKA AMC | Weizmann Institute of Science | NUID UCD | UNIVERSITAIR MEDISCH CENTRUM GRONINGEN | IDIBELL | University of Glasgow | Mosaiques diagnostics and therapeutics AG (Germany) | Semmelweis University | IRFMN | MUW | MUW | SUM | SUM | Biogazelle | Biogazelle | Biogazelle | Biogazelle | CNR | UCO | Saarland University | UBx | Biocrates Life Sciences (Austria) | Biocrates Life Sciences (Austria)

Detailed project information (CORDIS) →

Publications (196) +

Research Data (0) +

Software (0) +

Other Research Products (0) +

LINK THIS PROJECT TO...

Share - Bookmark

Share project's research results

PUBLICATIONS | RESEARCH DATA | SOFTWARE | OTHER

DEPOSIT

Piemērs – informācija par projektu – savienojums ar CORDIS

European Commission | CORDIS EU research results

English EN

Searc

HOME RESULTS PACKS RESEARCH*EU MAGAZINES NEWS & EVENTS PROJECTS & RESULTS ABOUT US Sign in

Systems biology towards novel chronic kidney disease diagnosis and treatment

Fact Sheet | Result in Brief | Reporting | Results

Deliverables

Deliverables not available

Publications

Publications via OpenAire

Quality of Reporting and Study Design of CKD Cohort Studies Assessing Mortality in the Elderly Before and After STROBE: A Systematic Review

Author(s): Rao, Anirudh,Brück, Katharina,Methven, Shona,Evans, Rebecca,Stel, Vianda S.,Jager, Kitty J.,Hooft, Lotty,Ben-Shlomo, Yoav,Caskey, Fergus

Published in: Public Library of Science PLoS ONE, Vol 11, Iss 5, p e0155078 (2016) 2016

Permanent ID: pmid:27168187,pmc:PMC4863070,doi:10.1371/journal.pone.0155078

Project information

SYSKID

Grant agreement ID: 241544

Project website

Status
Closed project

Start date 1 January 2010
End date 31 December 2014

Funded under:
FP7-HEALTH

Zinātnisko sasniegumu novērtēšana (1)

- Pētniekiem un zinātniskajām institūcijām ir saistoši pievērst uzmanību pētniecības sasniegumu mērīšanas metodikām un risinājumiem, jo tas palīdz
  - izprast **sava pētījuma nozīmi un iekļaušanos** zinātniskās informācijas apmaiņā un komunikācijā
  - atrast **sadarbības partnerus** pētījumiem
  - veicināt **finansējumu piesaistīšanu** pētījumiem
  - pozitīvi ietekmēt pārstāvētās institūcijas **atzinību starptautiskos reitingos**

Zinātnisko sasniegumu novērtēšana (2)

- Tiek izstrādātas dažādas metodes, kā izmērīt zinātnisko publikāciju autoru nozīmi un ieguldījumu kādā zinātnes nozarē (līdzīgi arī zinātnisko institūciju kopējos sasniegumus)
  - Bibliometrija un citēšanas analīze
  - Altmetrika
  - u.c.

Piemērs: Žurnāla ietekmes faktors

OXFORD ACADEMIC

JOURNAL *of* LEGAL ANALYSIS

Issues | More Content ▾ | Submit ▾ | Alerts | About ▾

About the Journal

The *Journal of Legal Analysis* , founded in 2009, is a fully open access p
journal on all aspects of law, centered at Harvard Law School but with
from many universities. It welcomes traditional legal articles as well a
and invites submissions from scholars worldwide. All publications ma
downloaded free of charge. Print copies can be purchased at a modest
year.
The *Journal of Legal Analysis* is published by the Oxford University Pres
Harvard Law School. The journal is underwritten by a generous grant
Family Foundation.

Message from the Editors

We are excited to join the *Journal of Legal Analysis* (*JLA*) as Editors-in-Chief.

Abstracting And Indexing Services

The *Journal of Legal Analysis* is covered by the following abstracting/indexing services:

Scopus
Social Science Citation Index (SSCI)

Impact Factor and Ranking

Year	Impact Factor	Ssi: Law
2018	1.941	25 out of 148
2017	1.545	35 out of 147
2016	2.800	8 out of 147
2015	2.333	15 out of 149

Papildus materiāli tēmas izzināšanai (1)

Informatīvs palīglīdzeklis:

https://www.biblioteka.lu.lv/pakalpojumi/pakalpojumi-petniekiem/informativs-paliglidzeklis-par-zinatnisko-publicesanos/

Papildus materiāli tēmas izzināšanai FOSTER (2)

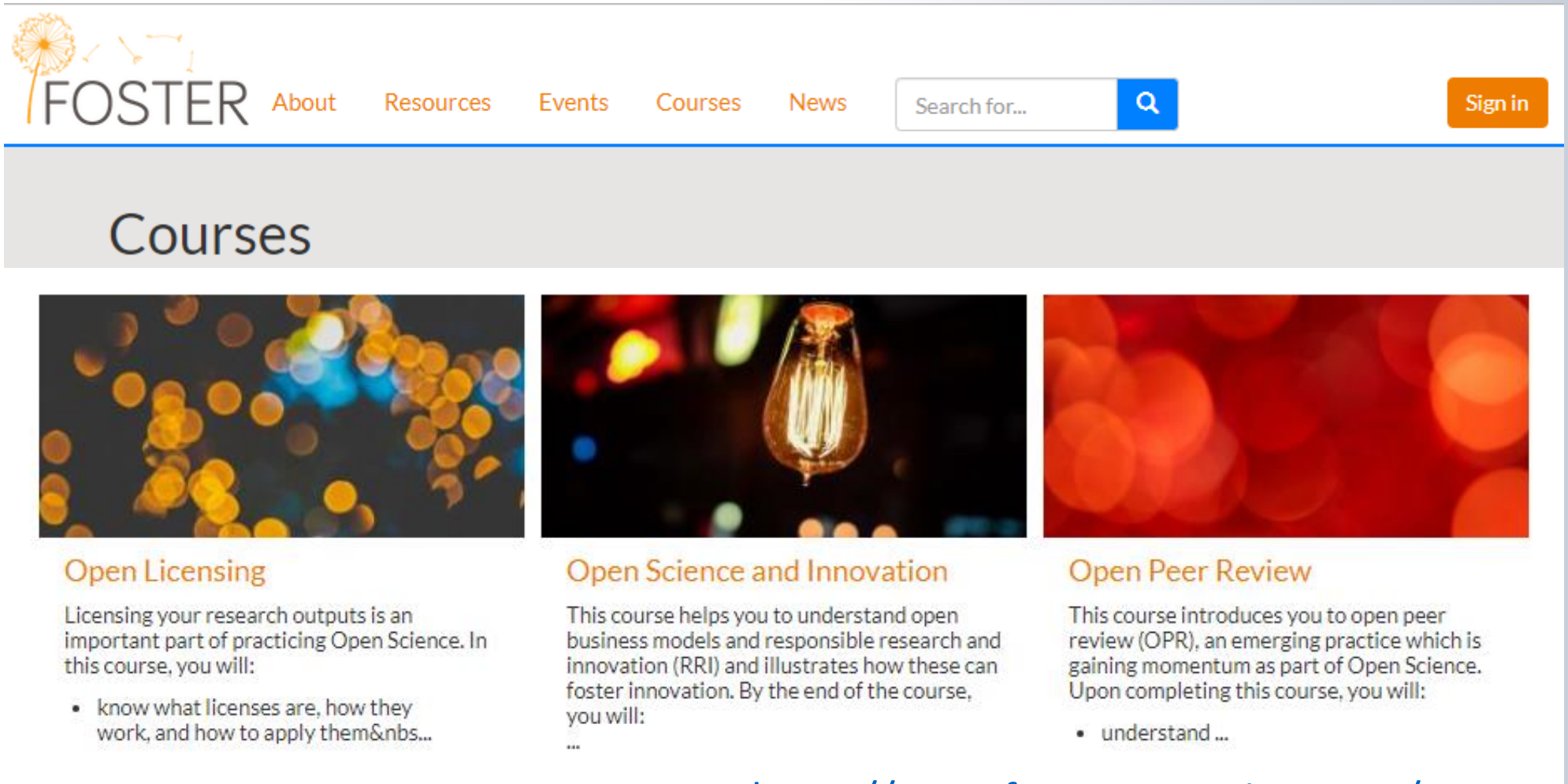

https://www.fosteropenscience.eu/courses

Papildus materiāli tēmas izzināšanai OpenAIRE portālā (3)

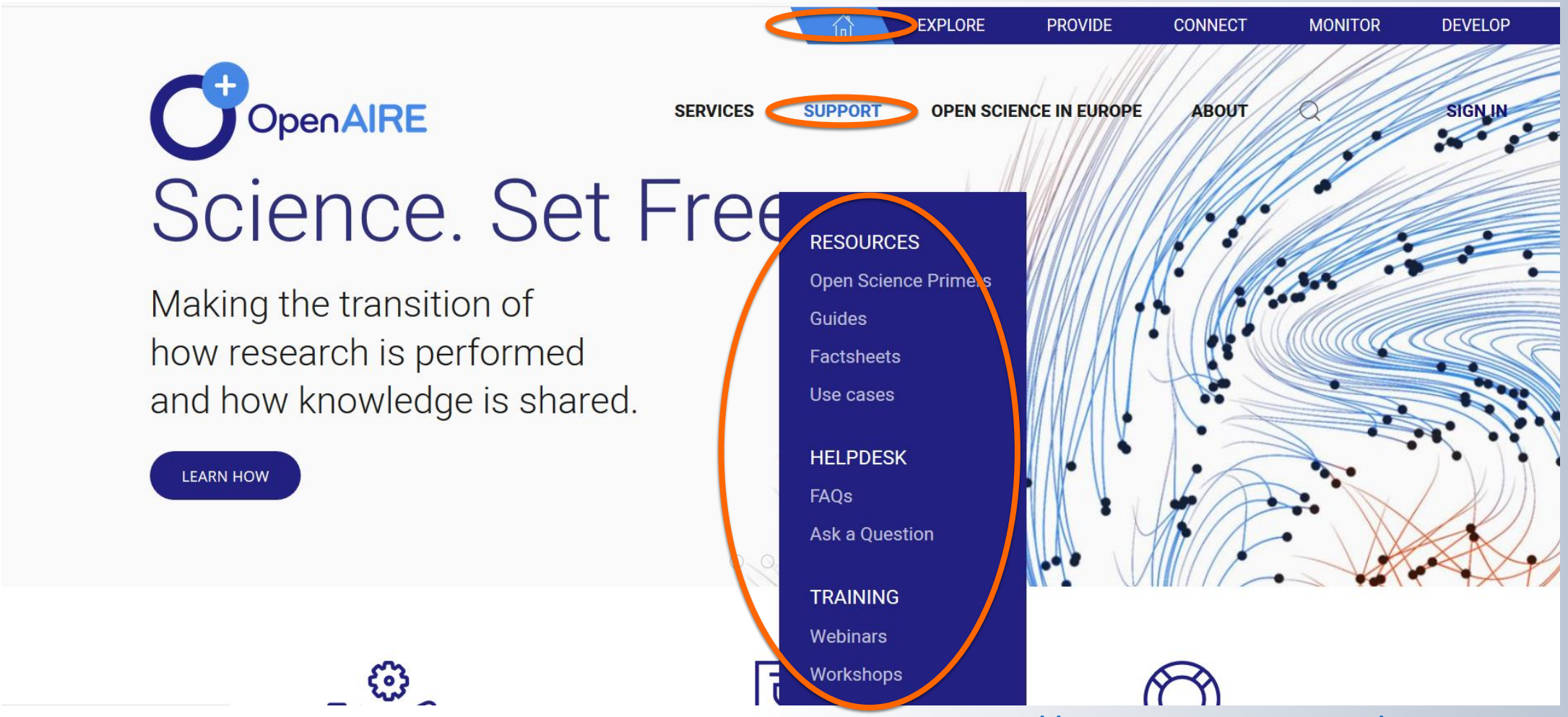

https://www.openaire.eu/support

Papildus materiāli tēmas izzināšanai OPEN SCIENCE MOOC (4)

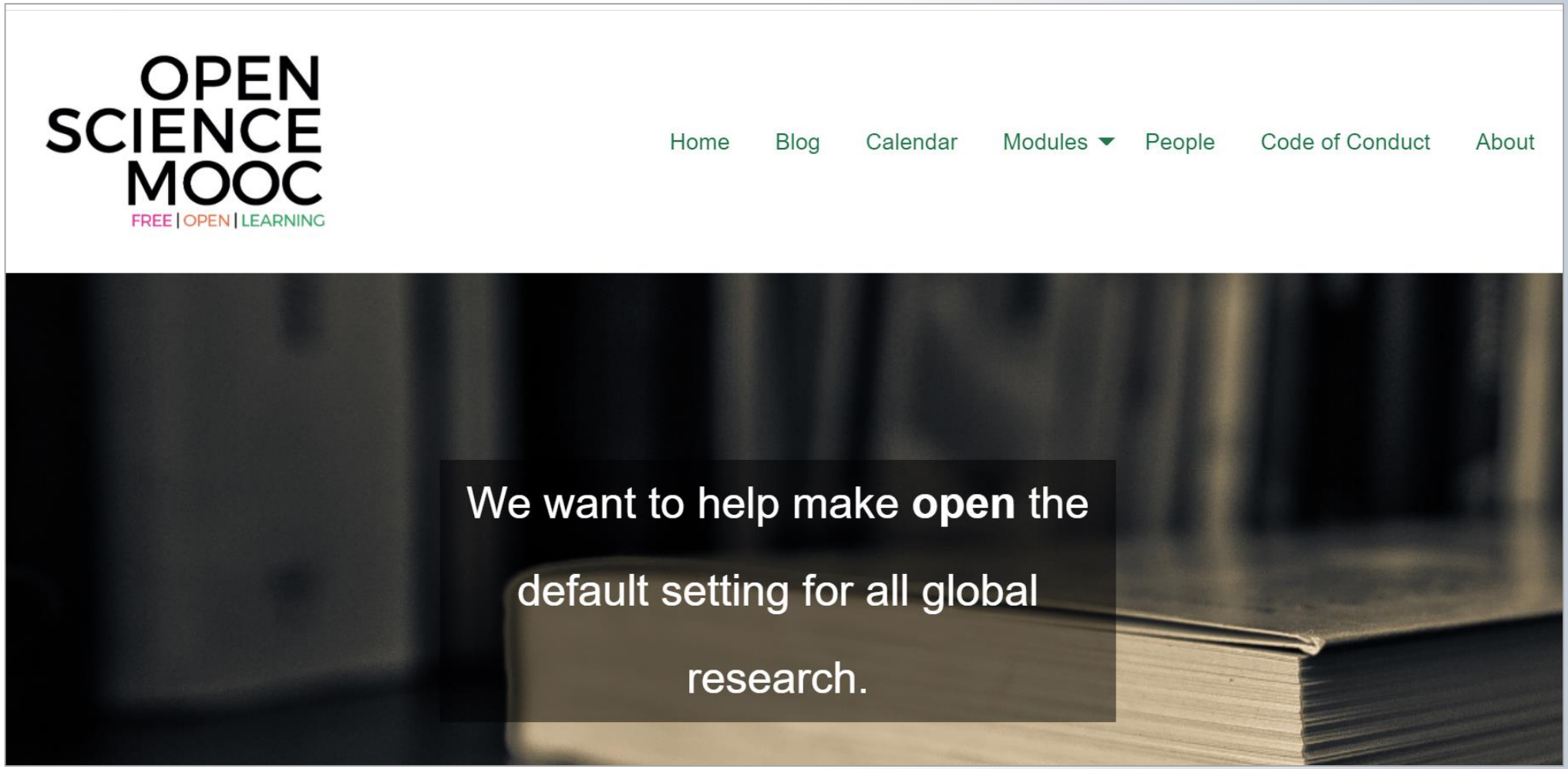

https://opensciencemooc.eu/

Papildus materiāli tēmas izzināšanai ZINĀTNES ZĪMES (5)

https://zinatneszimes.podbean.com/

Avoti

1. **Derntl, Michael.** Basics of research paper writing and publishing. International Journal of Technology Enhanced Learning [online], Vol.6, Nr.222, 2014, p.995-1014 [cited 2018-04-03]. Available: http://dbis.rwth-aachen.de/~derntl/papers/misc/paperwriting.pdf

2. *Journal Impact: CiteScore* [online]. The Hong Kong Polytechnic University, 2018 [skatīts 2018-06-12]. Pieejams: http://libguides.lb.polyu.edu.hk/journalimpact/citescore#sthash.M7pYk0Io.dpbs

3. **Kļaviņš, Māris.** *Pētnieciskā darba rezultātu noformēšana* [tiešsaiste], 2005 [skatīts 2018-05-23]. Pieejams: https://www.lu.lv/fileadmin/user_upload/lu_portal/fakultates/gzzf/studijas/noformesana.doc

4. **Newman, Anthony.** *How to Write Great Papers and Get Published. Understanding and benefiting from the publishing process* [online] : presentation. Aston University, 2016 [skatīts 2018-03-12]. Pieejams: https://www.slideshare.net/LancUnivLibrary/how-to-write-a-great-research-paper-and-get-it-accepted-by-a-good-journal-january-2016

5. *"Pētījuma par atvērto zinātni un rīcībpolitikas ceļa kartes izstrādi" noslēguma ziņojums 2020. gada 4 jūnijs.* Izglītības un zinātnes ministrija, 2020 [skatīts 2020-07-29]. Pieejams: https://www.izm.gov.lv/images/zinatne/P%C4%93t%C4%ABjums-Atv%C4%93rt%C4%81_zin%C4%81tne_2.pdf

6. *Predatory Journals and Scam Conferences* [online]. St. Ambrose University Library, 2017 [cited 2018-06-11]. Available: *http://libguides.sau.edu/predatoryjournals*

7. **Rampāne, Ilga.** *Deponē pētniecības rezultātus Zenodo un kļūsti pamanāmāks starptautiskajā zinātnes telpā* [tiešsaiste]. Latvijas Universitāte, 2017 [skatīts 2019-07-29]. Pieejams: https://www.napd.lu.lv/zinas/t/35386/

8. Scientific Information Literacy [online]. Napa Valley College, 2015 [cited 2018-06-1]. Available: www.napavalley.edu/Library/Pages/ScientificInformationLiteracy.aspx

9. **Williams, R. B.** Citation systems in the biosciences: A history, classification and descriptive terminology. *Journal of Documentation* [online], Vol.67, Nr.6, 2011, p.995-1014 [cited 2017-09-03]. Available: https://www.df.lu.lv/petnieciba/zinatniskas-publicesanass-politika/

10. *Write Like a Scientist: A Guide to Scientific Communication* [online]. Middlebury faculty, 2018 [cited 2018-05-23]. Available: http://sites.middlebury.edu/middsciwriting/by-genre/journal-article/

11. *Zinātniskās publicēšanās politika* [tiešsaiste]. Latvijas Universitātes Datorikas fakultāte, 2017 [skatīts 2018-04-29]. Pieejams: https://www.df.lu.lv/petnieciba/zinatniskas-publicesanass-politika/

12. *Zinātniskā rakstīšana un pētījumu rezultātu izplatīšana*. Rīgas Stradiņa universitāte, 2018. ISBN 9789934563386

Jautājumi / Komentāri?

Kontaktinformācija:

Gita Rozenberga
gita.rozenberga@lu.lv